



Urząd Statystyczny w Katowicach

ZMIANY STRUKTURALNE GRUP PODMIOTÓW GOSPODARKI NARODOWEJ W REJESTRZE REGON w województwie śląskim W 2015 R.



INFORMACJE
I OPRAWOWANIA STATYSTYCZNE

Katowice 2016

OBJAŚNIENIA ZNAKÓW UMOWNYCH

- Kreska (–) - zjawisko nie wystąpiło
- Znak x - wypełnienie pozycji jest niemożliwe lub niecelowe
- „W tym” - oznacza, że nie podaje się wszystkich składników sumy
- Znak Δ - oznacza, że nazwy zostały skrócone w stosunku do obowiązującej klasyfikacji

SKRÓTY

- tys. - tysiąc
- cd. - ciąg dalszy
- dok. - dokończenie
- tj. - to jest
- r. - rok
- m.in. - między innymi
- np. - na przykład
- PKD - Polska Klasyfikacja Działalności
- Dz. U. - Dziennik Ustaw
- art. - artykuł
- ust. - ustęp
- poz. - pozycja
- nr (Nr) - numer
- z o.o. - z ograniczoną odpowiedzialnością
- tabl. - tablica

ISBN 978-83-89641-59-5

Przy publikowaniu danych US prosimy o podanie źródła

Opracowanie
Jan FRYC, Iwona PUDO

Skład komputerowy, opracowanie graficzne, wersja elektroniczna
Monika LICHOTA-CZAPLA

Tłumaczenie na język angielski
Alicja PAWŁOWSKA-PAL

PRZEDMOWA

Przekazuję Państwu kolejne wydanie publikacji pt. *„Zmiany strukturalne grup podmiotów gospodarki narodowej w rejestrze REGON w województwie śląskim w 2015 r.”* Źródłem publikowanych danych jest krajowy rejestr urzędowy podmiotów gospodarki narodowej REGON.

W opracowaniu przedstawiono zmiany struktury zarejestrowanych podmiotów w ujęciu ilościowym i dynamicznym, odnosząc się do grupowań pod względem formy prawnej, sektora własności, rodzaju prowadzonej działalności, a także biorąc pod uwagę przewidywaną liczbę pracujących i szczeble podziału terytorialnego.

Część tabelaryczną, która stanowi zasadniczą część opracowania, poprzedzają uwagi metodyczne, podstawowe pojęcia i definicje stosowane w rejestrze oraz część opisowa wzbogacona wykresami i kartogramami. W tablicach przeglądowych przedstawiono podmioty województwa śląskiego na tle kraju i pozostałych województw oraz zmiany w zakresie ich liczby zachodzące na przestrzeni lat 2010-2015. Pozostałe tablice zawierają m.in. informacje o podmiotach gospodarki narodowej według stanu w końcu 2015 r. w porównaniu ze stanem na koniec roku poprzedniego. Ponadto, opracowanie zawiera informacje o podmiotach nowo zarejestrowanych i wyrejestrowanych, jak również o jednostkach, które zawiesiły działalność.

Polecając uwadze Państwa niniejszą publikację, wyrażam nadzieję, że okaże się ona cennym źródłem informacji dla odbiorców zainteresowanych przedmiotową tematyką.

Dyrektor
Urzędu Statystycznego w Katowicach

AURELIA HETMAŃSKA

Katowice, marzec 2016 r.

P R E F A C E

I would like to present you with a following edition of the publication "Structural Changes of Groups of Entities of the National Economy in the REGON Register in the Śląskie Voivodship in 2015". The source of published data is the National Official Business Register REGON.

The publication presents changes in the structure of registered entities in terms of volume and indicators, referring to groupings in terms of legal form, ownership sector, type of conducted activity, and taking into account the expected number of employed persons and levels of territorial division.

The tabular part of the publication being the essential part consists of methodological notes, basic concepts and definitions applied in the register, as well as an analytical part enriched with graphs and maps. The review tables present entities of the Śląskie Voivodship against the background of the country and other voivodships, and changes in their number occurring in the years 2010-2015. Other tables include, among others, information on entities of the national economy at the end of 2015 compared to the relevant data at the end of 2014. Moreover, the publication contains information on newly registered and removed entities as well as entities with suspended activity.

Recommending this publication I hope that it will provide a valuable source of information for all interested in the above mentioned issues.

Director
of the Statistical Office in Katowice



AURELIA HETMAŃSKA

SPIS TREŚCI

PRZEDMOWA	
UWAGI METODYCZNE	
Podmioty gospodarki narodowej według podstawowych i wybranych szczególnych form prawnych w rejestrze REGON	
OBJAŚNIENIA PODSTAWOWYCH POJĘĆ	
WNIOSKI RG-OP i RG-OF	
WYNIKI BADAŃ – SYNTEZA	

TABLICE PRZEGLĄDOWE

Podmioty gospodarki narodowej województwa śląskiego na tle kraju (2010, 2011, 2012, 2013, 2014, 2015)	
Podmioty gospodarki narodowej według wybranych form prawnych i województw (2014, 2015)	
Podmioty gospodarki narodowej według sektorów własności i form prawnych (2010, 2011, 2012, 2013, 2014, 2015)	
Podmioty gospodarki narodowej według podregionów i powiatów (2010, 2011, 2012, 2013, 2014, 2015)	

TABLICE

Podmioty gospodarki narodowej według przewidywanej liczby pracujących oraz wybranych sekcji PKD (2014, 2015)	
Podmioty gospodarki narodowej według przewidywanej liczby pracujących oraz podregionów i powiatów (2014, 2015)	
Podmioty gospodarki narodowej nowo zarejestrowane według wybranych form prawnych i sekcji PKD w 2015 r.	
Podmioty gospodarki narodowej nowo zarejestrowane według wybranych form prawnych oraz podregionów i powiatów w 2015 r.	
Podmioty gospodarki narodowej wyrejestrowane według wybranych form prawnych i sekcji PKD w 2015 r.	
Podmioty gospodarki narodowej wyrejestrowane według wybranych form prawnych oraz podregionów i powiatów w 2015 r.	
Podmioty gospodarki narodowej z zawieszoną działalnością według wybranych form prawnych i sekcji PKD w 2015 r.	

CONTENTS

	Strona Page
<i>PREFACE</i>	1
<i>METHODOLOGICAL NOTES</i>	5
<i>Entities of the national economy by basic and selected detailed legal forms in the REGON register</i>	6
<i>MAIN DEFINITIONS</i>	7
<i>RG-OP and RG-OF application forms</i>	14-15
<i>RESULTS OF SURVEYS – SYNTHESIS</i>	15

REVIEW TABLES

	Tablica Table	Strona Page
<i>Entities of the national economy of the Śląskie Voivodship against the background of the country (2010, 2011, 2012, 2013, 2014, 2015)</i>	I	21
<i>Entities of the national economy by selected legal status and voivodships (2014, 2015)</i>	II	22
<i>Entities of the national economy by ownership sectors and legal status (2010, 2011, 2012, 2013, 2014, 2015)</i>	III	23
<i>Entities of the national economy by subregions and powiats (2010, 2011, 2012, 2013, 2014, 2015)</i>	IV	24

TABLES

<i>Entities of the national economy by predicted number of employed persons and selected PKD sections (2014, 2015)</i>	1	26
<i>Entities of the national economy by predicted number of employed persons and by subregions and powiats (2014, 2015)</i>	2	32
<i>Newly registered entities of the national economy by selected legal status and PKD sections in 2015</i>	3	50
<i>Newly registered entities of the national economy by selected legal status and by subregions and powiats in 2015</i>	4	52
<i>Entities of the national economy removed by selected legal status and PKD sections in 2015</i>	5	54
<i>Entities of the national economy removed by selected legal status and by subregions and powiats in 2015</i>	6	56
<i>Entities of the national economy with suspended activity by selected legal status and PKD sections in 2015</i>	7	58

TABLICE (dok.)

Podmioty gospodarki narodowej z zawieszoną działalnością według wybranych form prawnych oraz podregionów i powiatów w 2015 r.
Podmioty gospodarki narodowej według wybranych form prawnych, sekcji i działów PKD w 2015 r.
Podmioty gospodarki narodowej według wybranych form prawnych oraz podregionów, powiatów i gmin (2014, 2015)
Podmioty gospodarki narodowej według wybranych sekcji PKD oraz podregionów, powiatów i gmin (2014, 2015)
Osoby fizyczne prowadzące działalność gospodarczą według wybranych sekcji PKD oraz podregionów, powiatów i gmin (2014, 2015)
Spółki handlowe według form prawnych oraz wybranych sekcji PKD (2014, 2015)
Spółki handlowe według form prawnych oraz podregionów i powiatów (2014, 2015)
Spółki handlowe według rodzaju kapitału oraz form prawnych (2014, 2015)
Spółki handlowe według rodzaju kapitału oraz sekcji PKD (2014, 2015)

WYKRESY I KARTOGRAMY

Podmioty gospodarki narodowej w 2015 r. (według województw)
Podmioty gospodarki narodowej według sekcji PKD (2014, 2015)
Podmioty gospodarki narodowej w 2015 r. (według podregionów i powiatów)
Podmioty gospodarki narodowej na 1 km ² powierzchni według powiatów w 2015 r.
Struktura podmiotów gospodarki narodowej według sekcji PKD w 2015 r. (nowo zarejestrowane, wyrejestrowane)
Relacja liczby podmiotów nowo zarejestrowanych do wyrejestrowanych w 2015 r. (według podregionów i powiatów)

W wersji angielskiej: przedmowa, spis treści
In English version: preface, contents

TABLES (cont.)

	Tablica Table	Strona Page
<i>Entities of the national economy with suspended activity by selected legal status and by subregions and powiats in 2015</i>	8	60
<i>Entities of the national economy by selected legal status and by PKD sections and divisions in 2015</i>	9	62
<i>Entities of the national economy by selected legal status and by subregions, powiats and gminas (2014, 2015)</i>	10	70
<i>Entities of the national economy by selected PKD sections and by subregions, powiats and gminas (2014, 2015)</i>	11	92
<i>Natural persons conducting economic activity by selected PKD sections and by subregions, powiats and gminas (2014, 2015)</i>	12	114
<i>Commercial companies by legal status and selected PKD sections (2014, 2015)</i>	13	135
<i>Commercial companies by legal status and by subregions and powiats (2014, 2015)</i>	14	137
<i>Commercial companies by type of capital and legal status (2014, 2015)</i>	15	141
<i>Commercial companies by type of capital and PKD sections (2014, 2015)</i>	16	142

GRAPHS AND MAPS

	Strona Page
<i>Entities of the national economy in 2015 (by voivodships)</i>	15
<i>Entities of the national economy by PKD sections (2014, 2015)</i>	16
<i>Entities of the national economy in 2015 (by subregions and powiats)</i>	17
<i>Entities of the national economy per 1 km² by powiats in 2015</i>	18
<i>Structure of entities of the national economy by PKD sections in 2015 (newly registered, removed)</i>	19
<i>Relation of the numer of newly registered entities to the numer of removed entities in 2015 (by subregions and powiats)</i>	20

UWAGI METODYCZNE

Krajowy rejestr urzędowy podmiotów gospodarki narodowej, zwany dalej rejestrem REGON prowadzony jest przez Prezesa GUS. Zasady prowadzenia rejestru REGON określają przepisy ustawy z dnia 29 czerwca 1995 r. o statystyce publicznej (Dz. U. 2012, poz. 591, z późniejszymi zmianami) oraz przepisy rozporządzenia Rady Ministrów z dnia 30 listopada 2015 r. w sprawie sposobu i metodologii prowadzenia i aktualizacji krajowego rejestru urzędowego podmiotów gospodarki narodowej, wzorów wniosków, ankiet i zaświadczeń (Dz. U. poz. 2009). Informacje zbierane w rejestrze nie są danymi statystycznymi (art. 41 ust. 3 ustawy o statystyce publicznej), co oznacza, że są one – z określonymi wyjątkami – jawne i ogólnodostępne.

Do rejestru REGON wpisywane są podmioty gospodarki narodowej (zwane dalej jednostkami prawnymi), czyli osoby prawne, jednostki organizacyjne niemające osobowości prawnej, osoby fizyczne prowadzące działalność gospodarczą oraz zgłoszone przez jednostkę prawną jednostki lokalne.

Podstawową funkcją rejestru REGON jest identyfikowanie podmiotów gospodarki narodowej w sposób jednoznaczny i niepowtarzalny, co realizowane jest poprzez nadawanie im numerów identyfikacyjnych REGON posiadających walor unikatowości.

Rejestr REGON jest bieżąco uaktualniany na podstawie danych przekazywanych z innych rejestrów oraz na podstawie wniosków zgłaszanych do urzędów statystycznych przez jednostki prawne zobowiązane do tego trybu zgłaszania informacji do rejestru REGON. Zgodnie z obowiązującymi przepisami prawa wpis, zmiana wpisu lub skreślenie z rejestru REGON dla:

- a) przedsiębiorców będących osobami fizycznymi następuje na podstawie danych z wniosku o wpis do Centralnej Ewidencji i Informacji o Działalności Gospodarczej prowadzonej przez ministra właściwego do spraw gospodarki. CEIDG przesyła do Głównego Urzędu Statystycznego odpowiednie dane zawarte we wniosku o wpis do CEIDG niezbędne dla uzyskania wpisu, zmiany lub skreślenia wpisu w krajowym rejestrze urzędowym podmiotów gospodarki narodowej (REGON),
- b) podmiotów wpisanych do Krajowego Rejestru Sądowego, z wyłączeniem rejestru dłużników niewypłacalnych i podmiotów, o których mowa w art. 49a ust. 1 o Krajowym Rejestrze Sądowym, następuje od 1 grudnia 2014 r. na podstawie danych przekazywanych do rejestru REGON drogą elektroniczną z KRS, a w zakresie danych uzupełniających wymienionych w art. 42, ust. 3a, pkt 2 ustawy o statystyce publicznej – na podstawie danych przekazywanych z Centralnego Rejestru Podmiotów Krajowej Ewidencji Podatników (CRP KEP),
- c) szkół lub placówek oświatowych następuje na podstawie danych przekazywanych do rejestru REGON drogą elektroniczną z bazy Systemu Informacji Oświatowej (SIO),
- d) pozostałych podmiotów gospodarki narodowej następuje na podstawie wniosku RG-OP (wniosek o wpis do krajowego rejestru urzędowego podmiotów gospodarki narodowej, o zmianę cech objętych wpisem, o skreślenie wpisu osoby prawnej, jednostki organizacyjnej niemającej osobowości prawnej lub ich jednostki lokalnej) lub RG-OF (wniosek o wpis do krajowego rejestru urzędowego podmiotów gospodarki narodowej, o zmianę cech objętych wpisem, o skreślenie wpisu osoby fizycznej prowadzącej działalność gospodarczą lub jej jednostki lokalnej niepodlegających wpisowi do CEIDG).

Ponadto od 2011 r. do aktualizacji rejestru REGON wykorzystywane są informacje dotyczące zgonów osób fizycznych pochodzące z Powszechnego Elektronicznego Systemu Ewidencji Ludności (PESEL).

Poniżej przedstawiono schemat ilustrujący podział podmiotów gospodarki narodowej według podstawowych i wybranych szczególnych form prawnych.

PODMIOTY GOSPODARKI NARODOWEJ WEDŁUG PODSTAWOWYCH I WYBRANYCH SZCZEGÓLNYCH FORM PRAWNYCH W REJESTRZE REGON

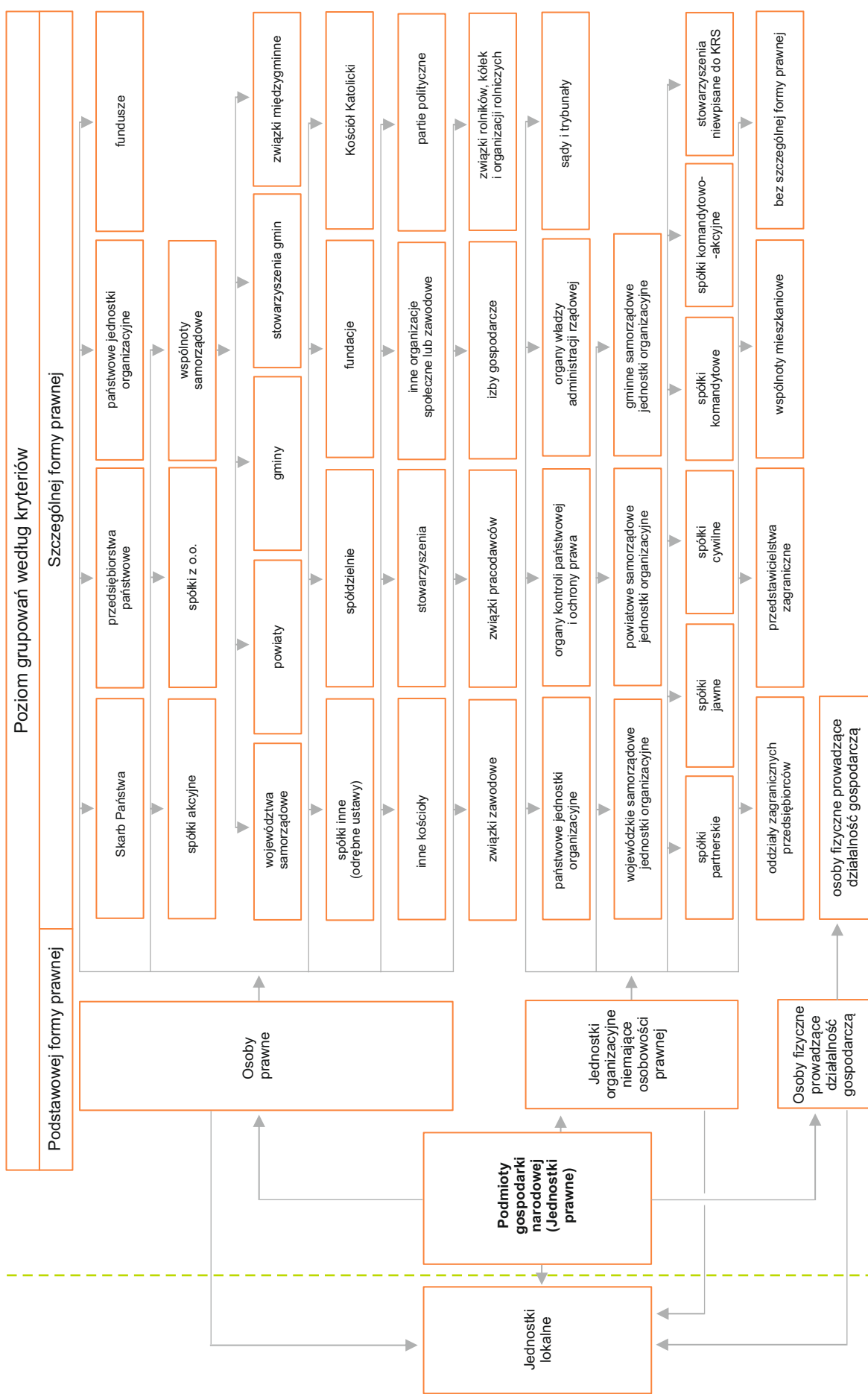

Zgodnie z zakresem przedmiotowym rejestru REGON, określonym w art. 42 ust. 3 ustawy o *statystyce publicznej*, podmioty gospodarki narodowej opisywane są m.in. przez formę prawną, formę własności, rodzaj działalności według Polskiej Klasyfikacji Działalności. Wymienione kategorie w systemie rejestru REGON ujęte są w uporządkowany układ stosownie do przepisów § 7 – 9 powołanego na wstępie rozporządzenia Rady Ministrów z dnia 30 listopada 2015 r.

Prezentowane informacje nie obejmują osób prowadzących indywidualne gospodarstwa rolne oraz podmiotów mających w rejestrze REGON status jednostek lokalnych (zakładów, oddziałów, filii).

OBJAŚNIENIA PODSTAWOWYCH POJĘĆ

A. Pojęcia związane z podmiotowością rejestru REGON

Podmiot gospodarki narodowej – osoba prawna, jednostka organizacyjna niemająca osobowości prawnej oraz osoba fizyczna prowadząca działalność gospodarczą. W systemie REGON pojęcie podmiotu gospodarki narodowej jest tożsame z pojęciem **jednostki prawnej**. Posiadanie osobowości prawnej nie jest kryterium określenia podmiotu jako jednostki prawnej.

Jednostka lokalna – zorganizowana całość (zakład, oddział, filia itp.) położona w miejscu zidentyfikowanym odrębnym adresem, pod którym lub z którego prowadzona jest działalność przez co najmniej jedną osobę pracującą, przy czym wyjątkowo:

- ✓ **zakłady samodzielnie bilansujące** zlokalizowane pod jednym adresem są odrębnymi jednostkami lokalnymi,
- ✓ **objęte odrębną rejestracją prawną organizacyjne części podmiotów** są jednostkami lokalnymi,
- ✓ **jednostki prowadzące działalność w zakresie transportu** są jednostkami lokalnymi według miejsc, z których wydawane są polecenia lub w których organizowana jest praca,
- ✓ **jednostki prowadzące działalność w zakresie budownictwa** są jednostkami lokalnymi według miejsc, w których przyjmowane są zlecenia na wykonawstwo robót budowlanych i pomocniczych albo wykonywane są prace zarządu, albo prowadzona jest organizacja pracy budowlanej i pomocniczej; place budów (miejsca realizacji poszczególnych budów) nie są jednostkami lokalnymi,
- ✓ **sprzedaż obwoźna, obnośna oraz punkt sprzedaży detalicznej bez stałej lokalizacji**, jak również **prowadzenie usług wyłącznie u klienta** jest jedną jednostką lokalną w miejscu zamieszkania osoby fizycznej, miejscu siedziby osoby prawnej lub jednostki organizacyjnej niemającej osobowości prawnej,
- ✓ **przedsiębiorstwa podmiotu leczniczego**, o których mowa w przepisach o działalności leczniczej, są odrębnymi jednostkami lokalnymi.

B. Pojęcia związane z klasyfikacją podstawowych form prawnych

Osobowość prawna – zdolność prawna oraz zdolność do czynności prawnych przyznawana osobom prawnym przez ustawę. Jednostka organizacyjna uzyskuje osobowość prawną z chwilą jej wpisu do właściwego rejestru, chyba że przepisy szczególne stanowią inaczej.

Podstawowa forma prawna – kategoria określająca status jednostki prowadzącej działalność; jest on oznaczany poprzez przymiot posiadania lub nieposiadania osobowości prawnej (w przypadku jednostek organizacyjnych) lub poprzez przymiot posiadania zdolności do czynności prawnych (w przypadku osoby fizycznej).

Typy jednostek prawnych:

- ✓ osoba prawna,
- ✓ jednostka organizacyjna niemająca osobowości prawnej,
- ✓ osoba fizyczna prowadząca działalność gospodarczą.

Osoba prawna – jednostka organizacyjna, której przepisy szczególne przyznają osobowość prawną. Typowymi osobami prawnymi są m.in.:

- ✓ spółki kapitałowe (akcyjne, z ograniczoną odpowiedzialnością),
- ✓ spółdzielnie,
- ✓ przedsiębiorstwa państwowe,
- ✓ agencje rządowe (państwowe osoby prawne),
- ✓ partie polityczne,
- ✓ związki zawodowe,
- ✓ i inne (patrz schemat ilustrujący podział podmiotów gospodarki narodowej według kryterium podstawowych i szczególnych form prawnych).

Szczególnymi osobami prawnymi są: Skarb Państwa, gminy, powiaty, województwa samorządowe, kościoły i związki wyznaniowe.

Jednostka organizacyjna niemająca osobowości prawnej – do tej grupy zaliczane są zarówno jednostki organizacyjne niebędące osobami prawnymi, którym ustawa nie przyznaje zdolności prawnej (np. spółki cywilne, stowarzyszenia zwykłe), jak i jednostki organizacyjne niewyposażone przez prawo w osobowość prawną, którym przysługuje zdolność prawna (np. spółka jawna, partnerska, komandytowa, komandytowo-akcyjna). Jednostki organizacyjne niemające osobowości prawnej, którym ustawa przyznała zdolność prawną są podmiotami prawa. Oznacza to, że mogą w pełnym zakresie uczestniczyć w obrocie gospodarczym, być podmiotami stosunków prawnych. Na podstawowe atrybuty podmiotowości prawnej składają się: nabywanie praw, zaciąganie zobowiązań (we własnym imieniu). Szczególnymi jednostkami niemającymi osobowości prawnej są jednostki budżetowe (urzędy władzy rządowej i samorządowej, kontroli, wymiaru sprawiedliwości) oraz powoływane dla wykonywania zadań Państwa lub samorządu terytorialnego inne jednostki organizacyjne takie jak: szkoły, inspekcje, sądy, itd.

Osoba fizyczna prowadząca działalność gospodarczą – w rejestrze REGON jest to osoba fizyczna będąca przedsiębiorcą w rozumieniu ustawy z dnia 2 lipca 2004 r. o swobodzie działalności gospodarczej (tekst jednolity Dz. U. 2015, poz. 584, z późniejszymi zmianami) i inna osoba fizyczna prowadząca działalność na własny rachunek w celu osiągnięcia zysku oraz osoba fizyczna prowadząca indywidualne gospodarstwo rolne.

Wpisowi do rejestru REGON nie podlega osoba fizyczna w zakresie prowadzonej działalności oświatowej obejmującej prowadzenie przedszkola, szkoły, placówki lub innej jednostki organizacyjnej, o której mowa w art. 2 ustawy z dnia 7 września 1991 r. o systemie oświaty (Dz. U. 2015, poz. 2156, z późniejszymi zmianami).

C. Wybrane pojęcia związane z klasyfikacją szczególnych form prawnych

Wspólnota samorządowa – w systemie REGON pod tym pojęciem klasyfikowane są następujące osoby prawne: województwo, powiat, gmina, stowarzyszenie gmin, związek gmin, związki powiatów, stowarzyszenie powiatów.

Skarb Państwa – osoba prawna szczególnego rodzaju, która w stosunkach cywilnoprawnych jest podmiotem praw i obowiązków dotyczących mienia państwowego nienależącego do innych państwowych osób prawnych. Bierze udział w obrocie cywilnoprawnym nie jako całość, ale przez swoje tzw. *stationes fisci* będące określonymi jednostkami organizacyjnymi.

Spółka handlowa – spółka, której utworzenie, organizację, funkcjonowanie, rozwiązywanie, łączenie, podział, przekształcenie reguluje Kodeks spółek handlowych. Spółki handlowe dzielą się na osobowe (jawne, partnerskie, komandytowe, komandytowo-akcyjne) i kapitałowe (akcyjne, z ograniczoną odpowiedzialnością). Mają one obowiązek uzyskania wpisu do Krajowego Rejestru Sądowego.

Spółka akcyjna – spółka kapitałowa, będąca osobą prawną, która działa opierając się na kapitale zakładowym podzielonym na akcje. Akcja, poza tym, że jest udziałem (ułamkiem) w kapitale zakładowym, ogółem praw i obowiązków akcjonariusza, wynikającym z jego uczestnictwa w spółce, jest papierem wartościowym. Spółka akcyjna może powstać w każdym celu dozwolonym przez prawo.

Spółka z ograniczoną odpowiedzialnością – spółka handlowa o kapitałowym charakterze, mająca osobowość prawną, działająca w oparciu o kapitał zakładowy podzielony na udziały, ponosząca odpowiedzialność całym swoim majątkiem za zobowiązania spółki. Spółka z o.o. może być utworzona w każdym celu dozwolonym przez prawo. Wspólnicy nie odpowiadają za zobowiązania spółki, ale ponoszą ryzyko wniesionymi do spółki wkładami.

Spółka partnerska – spółka osobowa tworzona przez wspólników tylko w celu wykonywania wolnego zawodu w spółce prowadzącej przedsiębiorstwo pod własną firmą. Wspólnikami, zwanymi w spółce partnerskiej partnerami, mogą być tylko osoby fizyczne uprawnione do wykonywania wolnych zawodów, takich jak np. adwokat, aptekarz, architekt, lekarz.

Spółka jawna – spółka osobowa prowadząca pod własną firmą przedsiębiorstwo zarobkowe, niebędąca inną spółką handlową. Wspólnikami w spółce mogą być osoby fizyczne, osoby prawne, a także inne handlowe spółki osobowe. Spółka jawna ponosi odpowiedzialność za własne zobowiązania i nie ponosi odpowiedzialności za zobowiązania wspólników. Z kolei wspólnicy ponoszą solidarną i subsydiarną odpowiedzialność za zobowiązania spółki bez ograniczenia, całym swoim majątkiem.

Spółka komandytowa – spółka osobowa mająca na celu prowadzenie przedsiębiorstwa pod własną firmą, w której wobec wierzycieli, za zobowiązania spółki, co najmniej jeden wspólnik odpowiada bez ograniczenia (komplementariusz), a odpowiedzialność co najmniej jednego wspólnika (komandytariusza) jest ograniczona. Wspólnikami spółki komandytowej mogą być osoby fizyczne, osoby prawne i inne podmioty mające zdolność prawną.

Spółka komandytowo-akcyjna – spółka osobowa mająca na celu prowadzenie przedsiębiorstwa pod własną firmą, w której wobec wierzycieli za zobowiązania spółki co najmniej jeden wspólnik odpowiada bez ograniczenia (komplementariusz), a co najmniej jeden wspólnik jest akcjonariuszem. Komplementariuszem mogą być osoby prawne, spółki osobowe oraz osoby fizyczne. Akcjonariuszem może być osoba prawna, handlowa spółka osobowa, osoba fizyczna. Nie może nim być spółka cywilna.

Spółka cywilna – stosunek zobowiązaniowy łączący strony (wspólników), przez który wspólnicy zobowiązują się dążyć do osiągnięcia wspólnego celu gospodarczego przez działanie w sposób oznaczony, w szczególności przez wniesienie wkładów.

Spółka inna – formy organizacyjne zrzeszające osoby fizyczne lub prawne, utworzone dla wykonywania określonej działalności. Spółki te działają w oparciu o przepisy odrębnych ustaw, które nadają im osobowość prawną. Zalicza się tu m.in. spółki wodne, spółki gruntowe.

Przedsiębiorstwo państwowe – samodzielny, samorządny i samofinansujący się przedsiębiorca posiadający osobowość prawną, tworzony przez organ założycielski (naczelnie oraz centralne organy administracji państwowej, Narodowy Bank Polski lub banki państwowe). Podstawą prawną działania jest ustawa z dnia 25 września 1981 r. o przedsiębiorstwach państwowych (tekst jednolity Dz. U. 2013, poz. 1384) lub odrębna ustawa nadająca konkretnemu przedsiębiorstwu państwowemu osobowość prawną. Podlega obowiązkowi wpisu do Krajowego Rejestru Sądowego.

Państwowa jednostka organizacyjna – jednostka utworzona przez organ państwa do wykonywania zadań i celów państwa, której status, zasięg działania i kompetencje określone zostały w ustawie, a jej działalność jest finansowana z budżetu państwa. Są to np. jednostki badawczo-rozwojowe, Polska Akademia Nauk.

Spółdzielnia – dobrowolne zrzeszenie nieograniczonej liczby osób, o zmiennym składzie osobowym i zmiennym funduszu udziałowym, które w interesie swoich członków prowadzi wspólną działalność gospodarczą i może również prowadzić działalność społeczną i oświatowo-kulturalną. Podstawą prawną działania jest ustawa z dnia 16 września 1982 r. Prawo spółdzielcze (tekst jednolity Dz. U. 2016, poz. 21), inne ustawy oraz zarejestrowany statut. Spółdzielnia nabywa osobowość prawną z chwilą wpisania jej do Krajowego Rejestru Sądowego.

Fundacja – osoba prawna, której działalność oparta jest na majątku przekazanym przez założyciela-fundatora (osoby fizyczne niezależnie od ich obywatelstwa i miejsca zamieszkania bądź osoby prawne mające siedziby w Polsce lub za granicą) i bieżących wpłatach (dotacjach), ustanowiona dla realizacji zgodnych z podstawowymi interesami Rzeczypospolitej Polskiej celów społecznie lub gospodarczo użytecznych, w szczególności takich, jak: ochrona zdrowia, rozwój gospodarki i nauki, oświata i wychowanie, kultura i sztuka, opieka i pomoc społeczna, ochrona środowiska oraz opieka nad zabytkami. Fundacja działa na podstawie ustawy z 6 kwietnia 1984 r. o fundacjach (tekst jednolity Dz. U. 2015, Nr 46, poz. 40, z późniejszymi zmianami) i statutu. Uzyskuje osobowość prawną z chwilą wpisania do Krajowego Rejestru Sądowego.

Fundusz – instytucja rozporządzająca wyodrębnionym zasobem środków finansowych bądź majątkowych przeznaczonych na z góry oznaczony cel, tworzona w drodze ustawy i działająca w zorganizowanej formie funduszu. Fundusz może działać jako osoba prawna lub stanowić wyodrębniony rachunek bankowy, którym dysponuje organ wskazany w ustawie tworzącej fundusz. Przepisy prawa przewidują kilka rodzajów funduszy: fundusze celowe, fundusze emerytalne, fundusze inwestycyjne.

Stowarzyszenie – dobrowolne, samorządne, trwałe zrzeszenie o celach niezarobkowych, które samodzielnie określa swoje cele, programy działania i struktury organizacyjne oraz uchwała akty wewnętrzne dotyczące jego działalności. Prawo tworzenia stowarzyszeń przysługuje obywatelom polskim mającym pełną zdolność do czynności prawnych i niepozbawionym praw publicznych. Podstawą prawną działania jest ustawa z dnia 07 kwietnia 1989 r. Prawo o stowarzyszeniach (tekst jednolity Dz. U. 2015, poz. 1393, z późniejszymi zmianami) oraz statut. Stowarzyszenie uzyskuje osobowość prawną i może rozpocząć działalność z chwilą wpisania do Krajowego Rejestru Sądowego. Uproszczoną formą stowarzyszenia jest stowarzyszenie zwykłe, nieposiadające osobowości prawnej.

Partia polityczna – dobrowolna organizacja, występująca pod określoną nazwą, stawiająca sobie za cel udział w życiu publicznym poprzez wywieranie metodami demokratycznymi wpływu na kształtowanie polityki państwa lub sprawowanie władzy publicznej. Partia polityczna nabywa osobowość prawną z chwilą wpisania do ewidencji partii politycznych. Podstawą działania jest ustawa z dnia 27.06.1997 r. o partiach politycznych (tekst jednolity Dz. U. 2011, Nr 155, poz. 924, z późniejszymi zmianami) oraz statut.

Związek zawodowy – dobrowolna i samorządna organizacja ludzi pracy, powołana do reprezentowania i obrony ich praw, interesów zawodowych i socjalnych, która jest niezależna w swojej działalności statutowej od pracodawców, administracji państwowej i samorządu terytorialnego oraz od innych organizacji. Związek zawodowy oraz jego jednostki organizacyjne wskazane w statucie nabywają osobowość prawną z dniem zarejestrowania w Krajowym Rejestrze Sądowym. Podstawą prawną działania związków zawodowych jest ustawa z dnia 23.05.1991 r. o związkach zawodowych (tekst jednolity Dz. U. 2015, poz. 1881).

Organizacja pracodawców – samorządne i niezależne w swej działalności statutowej od organów administracji rządowej, samorządu terytorialnego oraz innych organizacji, związki pracodawców, ich federacje i konfederacje tworzone przez pracodawców, w celu ochrony praw i reprezentowania interesów zrzeszonych członków wobec związków zawodowych pracowników, organów władzy i administracji państwowej oraz organów samorządu terytorialnego. Związek pracodawców nabywa osobowość prawną z dniem zarejestrowania w Krajowym Rejestrze Sądowym. Podstawą prawną działania jest ustawa z dnia 23.05.1991 r. o organizacjach pracodawców (tekst jednolity Dz. U. 1991, Nr 55, poz. 235, z późniejszymi zmianami).

Samorząd gospodarczy jest jednym z rodzajów tzw. samorządu specjalnego. Jest organizacyjną formą dobrowolnego zrzeszania się przedsiębiorców w celu reprezentowania ich interesów wobec władz państwowych i samorządu terytorialnego oraz organizowania rozmaitych działań sprzyjających rozwojowi przedsiębiorczości i rzemiosła. W Polsce działa on poprzez organizacje przedsiębiorców – izby gospodarcze oraz organizacje samorządu gospodarczego rzemiosła, które uzyskują osobowość prawną z chwilą wpisania do Krajowego Rejestru Sądowego. Podstawą prawną działania jest ustawa z dnia 30.05.1989 r. o izbach gospodarczych (tekst jednolity Dz. U. 2009, Nr 84, poz. 710, z późniejszymi zmianami) oraz ustawa z dnia 22.03.1989 r. o rzemiośle (tekst jednolity Dz. U. 2002, Nr 112, poz. 979, z późniejszymi zmianami).

Samorząd zawodowy jest organizacyjną formą zrzeszania się obywateli opartą na wspólnocie zawodowej, powstałą w celu reprezentowania interesów osób wykonujących zawody wymagające szczególnego zaufania społecznego wobec instytucji państwa, prowadzenia doskonalenia zawodowego oraz ochrony socjalnej swoich członków.

Wspólnota mieszkaniowa – tworzy ją ogół właścicieli, których lokale wchodzi w skład określonej nieruchomości. Wspólnota mieszkaniowa może nabywać prawa i zaciągać zobowiązania, pozywać i być pozwana, a zatem jako jednostka organizacyjna niebędąca osobą prawną, której ustawa przyznała zdolność prawną, jest podmiotem stosunków cywilnoprawnych. Jest to jednostka organizacyjna, której powstanie nie zostało uzależnione od dokonania czynności prawnej; powstaje ex lege z chwilą wyodrębnienia w danej nieruchomości lokalu, którego właścicielem jest inna osoba niż właściciel nieruchomości.

D. Pojęcia związane z klasyfikacją form własności

Rodzaj własności – pojęcie stosowane w metodologii rejestru REGON pozwalające wyróżnić typy grup właścicieli. W prawie polskim wyróżnia się następujące rodzaje własności:

- ✓ własność Skarbu Państwa,
- ✓ własność państwowych osób prawnych,
- ✓ własność jednostek samorządu terytorialnego lub samorządowych osób prawnych,
- ✓ własność krajowych osób fizycznych,
- ✓ własność pozostałych krajowych jednostek prywatnych,
- ✓ własność osób zagranicznych.

Forma własności – pojęcie stosowane w metodologii rejestru REGON pozwalające określić stopień „posiadania” przez podmiot kapitału. Wyróżnia się formy własności:

- ✓ czystą, co oznacza posiadanie kapitału w 100% przez jeden podmiot lub więcej podmiotów pod warunkiem, iż wszystkie reprezentują ten sam rodzaj własności,
- ✓ mieszaną, co oznacza posiadanie kapitału przez dwa lub więcej podmiotów pod warunkiem, że reprezentują one co najmniej dwa różne rodzaje własności.

Sektor własnościowy – pojęcie stosowane w metodologii rejestru REGON pozwalające grupować podmioty gospodarki narodowej z punktu widzenia prawa własności. Wyróżnia się:

- ✓ sektor publiczny (mienie zaliczanych do niego podmiotów w całości lub w przeważającej części należy do Skarbu Państwa, państwowych osób prawnych, jednostek samorządu terytorialnego lub samorządowych osób prawnych),
- ✓ sektor prywatny (mienie zaliczanych do niego podmiotów w całości lub w przeważającej części należy do prywatnych właścicieli – krajowych osób fizycznych, pozostałych krajowych jednostek prawnych lub osób zagranicznych).

E. Pojęcia związane z klasyfikacją rodzajów działalności (PKD)

Polska Klasyfikacja Działalności (PKD 2007) została wprowadzona Rozporządzeniem Rady Ministrów z dnia 24 grudnia 2007 r. w sprawie Polskiej Klasyfikacji Działalności (PKD) (Dz. U. Nr 251, poz. 1885, z późniejszymi zmianami). PKD 2007 została opracowana na podstawie statystycznej klasyfikacji działalności gospodarczej NACE Rev. 2, wprowadzonej rozporządzeniem (WE) Nr 1893/2006 Parlamentu Europejskiego i Rady z dnia 20 grudnia 2006 r. w sprawie statystycznej klasyfikacji działalności gospodarczej NACE Rev. 2 i zmieniającym rozporządzenie Rady (EWG) Nr 3037/90 oraz niektóre rozporządzenia WE w sprawie określonych dziedzin statystycznych (dziennik Urzędowy UE L 393/1 z dnia 30.12.2006).

W związku z powyższym PKD 2007 zachowuje pełną spójność i porównywalność metodologiczną, pojęciową, zakresową i kodową z klasyfikacją NACE Rev. 2. Klasyfikacja ta jest umownie przyjętym, hierarchicznie usystematyzowanym podziałem zbioru rodzajów działalności społeczno-gospodarczej, jakie realizują jednostki (podmioty gospodarcze).

Klasyfikacja PKD 2007 podobnie jak PKD 2004 jest klasyfikacją pięciopoziomową, ale w przeciwieństwie do tej ostatniej, nie zawiera poziomu pośredniego, tj. podsekcji:

poziom pierwszy (sekcja) – oznaczony jest symbolem jednoliterowym, dzieli ogólną zbiorowość na 21 grupowań rodzajów działalności, na które składają się czynności związane ze sobą z punktu widzenia tradycyjnie ukształtowanego, ogólnego podziału pracy;

poziom drugi (dział) – oznaczony jest dwucyfrowym kodem numerycznym, dzieli ogólną zbiorowość na 88 grupowań rodzajów działalności, na które składają się czynności według cech mających zasadnicze znaczenie zarówno przy określaniu stopnia podobieństwa, jak i przy rozpatrywaniu powiązań występujących w gospodarce narodowej (np. w tablicach przepływów międzygałęziowych);

poziom trzeci (grupa) – oznaczony jest trzycyfrowym kodem numerycznym, obejmuje 272 grupowania rodzajów działalności dające się wyodrębnić z punktu widzenia procesu produkcyjnego, przeznaczenia produkcji bądź też charakteru usługi lub charakteru odbiorcy tych usług;

poziom czwarty (klasa) – oznaczony jest czterocyfrowym kodem numerycznym, obejmuje 615 grupowań rodzajów działalności dających się wyodrębnić przede wszystkim z punktu widzenia specjalizacji procesu produkcyjnego, czy też działalności usługowej;

poziom piąty (podklasa) – oznaczony jest pięciznakowym kodem alfanumerycznym i obejmuje 654 grupowania. Został on wprowadzony w celu wyodrębnienia rodzajów działalności charakterystycznych dla polskiej gospodarki i będących przedmiotem obserwacji statystycznej. Jeśli na poziomie krajowym nie wprowadzono dodatkowego podziału na poziomie podklasy w stosunku do poziomu międzynarodowego (klasa=podklasie), podklasę taką oznaczono literą Z.

W stosunku do obowiązującej Polskiej Klasyfikacji Działalności (PKD) w publikacji zastosowano skróty; skrócone nazwy zostały oznaczone znakiem „Δ”. Zestawienie zastosowanych skrótów i pełnych nazw podaje się poniżej:

POLSKA KLASYFIKACJA DZIAŁALNOŚCI (PKD 2007)	
skrót	pełna nazwa
	sekcje
Wytwarzanie i zaopatrywanie w energię elektryczną, gaz, parę wodną i gorącą wodę	Wytwarzanie i zaopatrywanie w energię elektryczną, gaz, parę wodną, gorącą wodę i powietrze do układów klimatyzacyjnych
Dostawa wody; gospodarowanie ściekami i odpadami; rekultywacja	Dostawa wody; gospodarowanie ściekami i odpadami oraz działalność związana z rekultywacją
Handel; naprawa pojazdów samochodowych	Handel hurtowy i detaliczny; naprawa pojazdów samochodowych, włączając motocykle
Zakwaterowanie i gastronomia	Działalność związana z zakwaterowaniem i usługami gastronomicznymi
Obsługa rynku nieruchomości	Działalność związana z obsługą rynku nieruchomości
Administrowanie i działalność wspierająca	Działalność w zakresie usług administrowania i działalność wspierająca

POLSKA KLASYFIKACJA DZIAŁALNOŚCI (PKD 2007) (dok.)
skrót **działy (dok.)** **pełna nazwa**

Działalność usługowa wspomagająca górnictwo	Działalność usługowa wspomagająca górnictwo i wydobywanie
Produkcja skór i wyrobów skórzanych	Produkcja skór i wyrobów ze skór wyprawionych
Produkcja wyrobów z drewna, korka, słomy i wikliny	Produkcja wyrobów z drewna oraz korka, z wyłączeniem mebli; produkcja wyrobów ze słomy i materiałów używanych do wyplatania
Produkcja koksu i produktów rafinacji ropy naftowej	Wytwarzanie i przetwarzanie koksu i produktów rafinacji ropy naftowej
Produkcja wyrobów farmaceutycznych	Produkcja podstawowych substancji farmaceutycznych oraz leków i pozostałych wyrobów farmaceutycznych
Produkcja wyrobów z metali	Produkcja metalowych wyrobów gotowych, z wyłączeniem maszyn i urządzeń
Produkcja maszyn i urządzeń	Produkcja maszyn i urządzeń, gdzie indziej niesklasyfikowana
Produkcja pojazdów samochodowych, przyczep i naczep	Produkcja pojazdów samochodowych, przyczep i naczep, z wyłączeniem motocykli
Gospodarka odpadami; odzysk surowców	Działalność związana ze zbieraniem, przetwarzaniem i unieszkodliwianiem odpadów; odzysk surowców
Rekultywacja	Działalność związana z rekultywacją i pozostała działalność usługowa związana z gospodarką odpadami
Budowa budynków	Roboty budowlane związane ze wznoszeniem budynków
Budowa obiektów inżynierii lądowej i wodnej	Roboty związane z budową obiektów inżynierii lądowej i wodnej
Handel hurtowy i detaliczny pojazdami samochodowymi oraz ich naprawa	Handel hurtowy i detaliczny pojazdami samochodowymi; naprawa pojazdów samochodowych
Handel hurtowy	Handel hurtowy, z wyłączeniem handlu pojazdami samochodowymi
Handel detaliczny	Handel detaliczny, z wyłączeniem handlu detalicznego pojazdami samochodowymi
Transport lądowy i rurociągowy	Transport lądowy oraz transport rurociągowy
Gastronomia	Działalność usługowa związana z żywnością
Produkcja filmów, programów telewizyjnych i nagrań	Działalność związana z produkcją filmów, nagrań wideo, programów telewizyjnych, nagrań dźwiękowych i muzycznych
Działalność związana z oprogramowaniem i doradztwo w zakresie informatyki	Działalność związana z oprogramowaniem i doradztwem w zakresie informatyki oraz działalność powiązana
Finansowa działalność usługowa	Finansowa działalność usługowa, z wyłączeniem ubezpieczeń i funduszy emerytalnych
Ubezpieczenia, reasekuracja i fundusze emerytalne	Ubezpieczenia, reasekuracja oraz fundusze emerytalne, z wyłączeniem obowiązkowego ubezpieczenia społecznego
Działalność firm centralnych; doradztwo w zarządzaniu	Działalność firm centralnych (head offices); doradztwo związane z zarządzaniem
Działalność związana z turystyką	Działalność organizatorów turystyki, pośredników i agentów turystycznych oraz pozostała działalność usługowa w zakresie rezerwacji i działalności z nią związane
Utrzymanie porządku w budynkach i zagospodarowanie zieleni	Działalność usługowa związana z utrzymaniem porządku w budynkach i zagospodarowaniem terenów zieleni
Administracyjna obsługa biura; wspomaganie działalności gospodarczej	Działalność związana z administracyjną obsługą biura i pozostała działalność wspomagająca prowadzenie działalności gospodarczej

**RG-OP**

Wniosek o wpis do krajowego rejestru urzędowego podmiotów gospodarki narodowej, o zmianę cech objętych wpisem, o skreślenie wpisu osoby prawnej, jednostki organizacyjnej niemającej osobowości prawnej lub jej jednostki lokalnej

- We wniosku należy podać dane podmiotu, którego wniosek o wpis, zmianę wpisu albo skreślenie dotyczy, lub jego jednostki lokalnej, której wniosek dotyczy.
- Informacje o podmiocie, tj.: osobie prawnej/jednostce organizacyjnej niemającej osobowości prawnej oznaczone są literą **P**, informacje o jednostce lokalnej ww. podmiotu – literą **L**.
- Wniosek należy wypełnić drukowanymi literami, w przypadku pól wyboru zaznaczyć właściwe pole.

01. (P) Podstawowa forma prawna podmiotu				
<input type="checkbox"/> 1 – osoba prawna		<input type="checkbox"/> 2 – jednostka organizacyjna niemająca osobowości prawnej		
02. (P) Szczególna forma prawna podmiotu (np.: spółka cywilna, wspólnota mieszkaniowa)				
03. (P, L) Rodzaj zgłoszenia				
<input type="checkbox"/>	1 – wpis osoby prawnej/jednostki organizacyjnej niemającej osobowości prawnej	data rozpoczęcia działalności	--- -- -- (RRRR - MM - DD)	
<input type="checkbox"/>	2 – wpis jednostki lokalnej	data rozpoczęcia działalności	--- -- -- (RRRR - MM - DD)	
<input type="checkbox"/>	3 – zmiana cech objętych wpisem	data zaistnienia zmiany	--- -- -- (RRRR - MM - DD)	
<input type="checkbox"/>	4 – skreślenie wpisu	data zakończenia działalności	--- -- -- (RRRR - MM - DD)	
04. (P, L) Numer identyfikacyjny REGON				

05. (P, L) Identyfikator podatkowy NIP				

06. (P, L) Nazwa				
07. (P) Nazwa skrócona (jeśli istnieje)				
08. (P, L) Adres siedziby				
8.1. Województwo		8.2. Powiat	8.3. Gmina/miasto/dzielnica	
8.4. Miejscowość	8.5. Ulica		8.6. Numer nieruchomości	8.7. Numer lokalu
8.8. Kod pocztowy -- -- --	8.9. Miejscowość poczty			
8.10. Opis nietypowego miejsca lokalizacji				
09. (P) Dane kontaktowe (dane fakultatywne)*				
9.1. Numer telefonu siedziby bezpośredni lub centrala wewnętrzny	9.2. Numer faksu siedziby numer faksu	9.3. Adres e-mail		
9.4. Adres strony internetowej				
10. (P, L) Informacje dotyczące gospodarstwa rolnego				
10.1. Powierzchnia ogólna gospodarstwa rolnego,, hektary ary		10.2. Powierzchnia użytków rolnych,, hektary ary		
11. (P) Adres do korespondencji				
11.1. Korespondencję należy kierować na adres	<input type="checkbox"/>	1 – wymieniony w informacji nr 8.1 – 8.10		
	<input type="checkbox"/>	2 – inny lub do skrytki pocztowej; wypełnij odpowiednio informacje nr 11.2 – 11.13		
11.2. Województwo	11.3. Powiat		11.4. Gmina/miasto/dzielnica	
11.5. Miejscowość	11.6. Ulica		11.7. Numer nieruchomości	11.8. Numer lokalu
11.9. Kod pocztowy -- -- --	11.10. Miejscowość poczty		11.11. Skrytka pocztowa	
11.12. Opis nietypowego miejsca lokalizacji				
11.13. Nazwa podmiotu, na którego adres kierowana jest korespondencja				

* W przypadku wypełnienia pozycji 9.1, 9.2, 9.3, 9.4 informacje w nich podane podlegają udostępnieniu z rejestru REGON zgodnie z art.45 ust. 1 ustawy z dnia 29 czerwca 1995 r. o statystyce publicznej (Dz. U. z 2012 r. poz.591, z późn. zm.).

12. (P) Elektroniczny adres do korespondencji					
Wyrażam zgodę na doręczanie pism za pomocą środków komunikacji elektronicznej na adres e-mail:					
<input type="checkbox"/> 1 – podany w informacji nr 9.3		<input type="checkbox"/> 2 – inny:			
13. (P) Sposób powstania podmiotu					
Podmiot powstał	<input type="checkbox"/>	1 – jako jednostka nowo zorganizowana			
	<input type="checkbox"/>	2 – na bazie innych podmiotów; w pozycji a–d podaj (maksymalnie cztery) numery identyfikacyjne REGON (9-cyfrowe) i nazwy podmiotów, na których bazie powstał podmiot			
a) _____	b) _____	c) _____	d) _____		
14. (P, L) Rejestracja					
14.1. Podstawa prawna działania	<input type="checkbox"/>	1 – rejestracja w organie rejestrowym/ewidencyjnym; wypełnij informacje nr 14.2 – 14.6			
	<input type="checkbox"/>	2 – powołanie ustawą; wypełnij informację nr 14.6			
	<input type="checkbox"/>	3 – inna; wypełnij informację nr 14.6			
14.2. Nazwa rejestru/ewidencji					
14.3. Nazwa organu rejestrowego/ewidencyjnego					
14.4. Numer nadany przez organ rejestrowy/ewidencyjny					
14.5. Data wpisu do rejestru/ewidencji		14.6. Data powstania podmiotu			
-- -- -- -- - - - - - (RRRR - MM - DD)		-- -- -- -- - - - - - (RRRR - MM - DD)			
15. (P) Forma własności					
Procentowy udział własności w ogólnej wartości kapitału	%	własność	%	własność	
		Skarbu Państwa		krajowych osób fizycznych	
		państwowych osób prawnych		pozostałych krajowych jednostek prywatnych	
		jednostek samorządu terytorialnego lub samorządowych osób prawnych		osób zagranicznych	
16. (P) Typ jednostki prawa budżetowego	<input type="checkbox"/>	1 – jednostka budżetowa	17. (L) Czy jednostka lokalna jest samodzielnie bilansująca?	<input type="checkbox"/>	1 – tak
	<input type="checkbox"/>	2 – samorządowy zakład budżetowy		<input type="checkbox"/>	2 – nie
18. (P) Nazwa organu założycielskiego/nadzorującego					
19. (P, L) Przewidywana liczba pracujących					
20. (P, L) Kody wykonywanych rodzajów działalności według Polskiej Klasyfikacji Działalności					
1	Rodzaj przeważającej działalności	1	_____	6	_____ □ wykreślenie
	Pozostałe rodzaje działalności (10 i dalsze w załączniku RG-RD)	2	_____ □ wykreślenie	7	_____ □ wykreślenie
		3	_____ □ wykreślenie	8	_____ □ wykreślenie
		4	_____ □ wykreślenie	9	_____ □ wykreślenie
		5	_____ □ wykreślenie		
2	Liczba załączników RG-RD _____				
21. (P, L) Data zawieszenia działalności			22. (P, L) Data wznowienia działalności		
-- -- -- -- - - - - - (RRRR - MM - DD)			-- -- -- -- - - - - - (RRRR - MM - DD)		
23. (P) Sposób likwidacji					
Podmiot został zlikwidowany	<input type="checkbox"/>	1 – całkowicie			
	<input type="checkbox"/>	2 – w wyniku podziału, połączenia i innych przekształceń; w poz. a–d podaj (maksymalnie cztery) numery identyfikacyjne REGON (9-cyfrowe) i nazwy następców prawnych			
a) _____	b) _____	c) _____	d) _____		
24. (P) Liczba załączników RG-SC		_____			

.....
(imię i nazwisko osoby uprawnionej do zgłoszenia wniosku, numer telefonu)

.....
(data)

.....
(podpis)

**RG-OF**

Wniosek o wpis do krajowego rejestru urzędowego podmiotów gospodarki narodowej, o zmianę cech objętych wpisem, o skreślenie wpisu osoby fizycznej prowadzącej działalność gospodarczą lub jej jednostki lokalnej niepodlegających wpisowi do CEIDG

- We wniosku należy podać dane podmiotu, którego wniosek o wpis, zmianę wpisu albo skreślenie dotyczy, lub jego jednostki lokalnej, której wniosek dotyczy.
- Informacje odnoszące się do osoby fizycznej oznaczone są literą **F**, dotyczące jednostki lokalnej ww. podmiotu – literą **L**.
- Wniosek należy wypełnić **drukowanymi literami**, w przypadku pól wyboru **zaznaczyć właściwe pole**.

01. (F, L) Wniosek dotyczy działalności:				
<input type="checkbox"/> 1 - rolniczej	<input type="checkbox"/> 2 - przedsiębiorstwa podmiotu leczniczego	<input type="checkbox"/> 3 - innej niż wym. w inf. 01.1 lub 01.2		
02. (F, L) Rodzaj zgłoszenia:				
<input type="checkbox"/> 1 – wpis osoby fizycznej prowadzącej działalność gospodarczą	data rozpoczęcia działalności	-- -- -- -- [■] -- -- [■] -- -- [■] (RRRR - MM - DD)		
<input type="checkbox"/> 2 – wpis jednostki lokalnej	data rozpoczęcia działalności	-- -- -- -- [■] -- -- [■] -- -- [■] (RRRR - MM - DD)		
<input type="checkbox"/> 3 – zmiana cech objętych wpisem	data zaistnienia zmiany	-- -- -- -- [■] -- -- [■] -- -- [■] (RRRR - MM - DD)		
<input type="checkbox"/> 4 – skreślenie wpisu	data zakończenia działalności	-- -- -- -- [■] -- -- [■] -- -- [■] (RRRR - MM - DD)		
03. (F, L) Numer identyfikacyjny REGON				

04. (F) Identyfikator podatkowy NIP				

05. (F) Dane identyfikacyjne osoby fizycznej prowadzącej działalność gospodarczą				
5.1. Obywatelstwo polskie <input type="checkbox"/> tak <input type="checkbox"/> nie		5.2. Numer PESEL (o ile posiada) -----		
5.3. Nazwisko	5.4. Imię pierwsze	5.5. Imię drugie		
06. (F) Adres miejsca zamieszkania				
6.1. Kraj	6.2. Województwo	6.3. Powiat	6.4. Gmina/miasto/dzielnica	
6.5. Miejscowość	6.6. Ulica		6.7. Numer nieruchomości	6.8. Numer lokalu
6.9. Kod pocztowy -- - - - -	6.10. Miejscowość poczty			
6.11. Opis nietypowego miejsca zamieszkania				
07. (F, L) Nazwa				
08. (F) Nazwa skrócona (jeśli istnieje)				
09. (F, L) Adres siedziby				
9.1. Województwo		9.2. Powiat	9.3. Gmina/miasto/dzielnica	
9.4. Miejscowość	9.5. Ulica		9.6. Numer nieruchomości	9.7. Numer lokalu
9.8. Kod pocztowy -- - - - -	9.9. Miejscowość poczty			
9.10. Opis nietypowego miejsca lokalizacji				
10. (F) Dane kontaktowe (dane fakultatywne)*				
10.1. Numer telefonu siedziby bezpośredni lub centrala		10.2. Numer faksu siedziby numer faksu	10.3. Adres e-mail	
..... wewnętrzny				
10.4. Adres strony internetowej				

* W przypadku wypełnienia pozycji 10.1, 10.2, 10.3, 10.4 informacje w nich podane podlegają udostępnieniu z rejestru REGON zgodnie z art.45 ust. 1 ustawy z dnia 29 czerwca 1995 r. o statystyce publicznej (Dz. U. z 2012 r. poz.591, z późn. zm.).

11. (F, L) Informacje dotyczące gospodarstwa rolnego						
11.1. Powierzchnia ogólna gospodarstwa rolnego,, hektary ary			11.2. Powierzchnia użytków rolnych,, hektary ary			
12. (F) Adres do korespondencji						
12.1. Korespondencję należy kierować na adres		<input type="checkbox"/>	1 – podany w informacji nr 6.1 – 6.11			
		<input type="checkbox"/>	2 – podany w informacji nr 9.1 – 9.10			
		<input type="checkbox"/>	3 – inny lub do skrytki pocztowej; podany w informacji 12.2 – 12.13			
12.2. Województwo		12.3. Powiat		12.4. Gmina/miasto/dzielnica		
12.5. Miejscowość		12.6. Ulica		12.7. Numer nieruchomości	12.8. Numer lokalu	
12.9. Kod pocztowy - - - - -	12.10. Miejscowość poczty		12.11. Skrytka pocztowa			
12.12. Opis nietypowego miejsca lokalizacji						
12.13. Nazwa podmiotu, na którego adres kierowana jest korespondencja						
13. (F) Elektroniczny adres do korespondencji						
Wyrażam zgodę na doręczenie pism za pomocą środków komunikacji elektronicznej na adres e-mail:						
<input type="checkbox"/> 1 – podany w informacji nr 10.3			<input type="checkbox"/> 2 – inny:			
14. (F, L) Rejestracja						
14.1. Podstawa prawna działania		<input type="checkbox"/>	1 – rejestracja w organie rejestrowym/ewidencyjnym; należy wypełnić informacje nr 14.2 – 14.6			
		<input type="checkbox"/>	2 – inna; należy wypełnić informację nr 14.6			
14.2. Nazwa rejestru/ewidencji						
14.3. Nazwa organu rejestrowego/ewidencyjnego						
14.4. Numer nadany przez organ rejestrowy/ewidencyjny						
14.5. Data wpisu do rejestru/ewidencji - - - - - (RRRR - MM - DD)			14.6. Data powstania podmiotu - - - - - (RRRR - MM - DD)			
15. (F, L) Przewidywana liczba pracujących						
16. (F, L) Kody wykonywanych rodzajów działalności według Polskiej Klasyfikacji Działalności						
1	Rodzaj przeważającej działalności	1	- - - - -			
	Pozostałe rodzaje działalności (10 i dalsze w załączniku RG-RD)	2	- - - - -	<input type="checkbox"/> wykreślenie	6	- - - - - <input type="checkbox"/> wykreślenie
		3	- - - - -	<input type="checkbox"/> wykreślenie	7	- - - - - <input type="checkbox"/> wykreślenie
		4	- - - - -	<input type="checkbox"/> wykreślenie	8	- - - - - <input type="checkbox"/> wykreślenie
		5	- - - - -	<input type="checkbox"/> wykreślenie	9	- - - - - <input type="checkbox"/> wykreślenie
2	Liczba załączników RG-RD	- - - - -				
17. (F, L) Data zawieszenia działalności - - - - - (RRRR - MM - DD)			18. (F, L) Data wznowienia działalności - - - - - (RRRR - MM - DD)			

.....
(imię i nazwisko osoby uprawnionej do zgłoszenia wniosku, numer telefonu)

.....
(data)

.....
(podpis)

WYNIKI BADAŃ - SYNTEZA

Według stanu w dniu 31 XII 2015 r. w województwie śląskim w rejestrze REGON wpisanych było 465,8 tys. podmiotów gospodarki narodowej (bez osób prowadzących gospodarstwa indywidualne w rolnictwie), co stanowiło 11,1% podmiotów w kraju. Pod względem liczby podmiotów województwo śląskie zajmowało drugie miejsce w kraju, po województwie mazowieckim. W skali roku liczba podmiotów była wyższa o 0,8% (w kraju o 1,6%).

Większość ogólnej liczby podmiotów stanowiły jednostki sektora prywatnego. W końcu 2015 r. ich liczba wyniosła 447,0 tys. (96,0% zarejestrowanych jednostek ogółem) i w skali roku wzrosła o 0,3% (w kraju zwiększyła się o 0,8%). W sektorze tym 74,8% to osoby fizyczne prowadzące działalność gospodarczą przede wszystkim w sekcjach: handel; naprawa pojazdów samochodowych, budownictwo, działalność profesjonalna, naukowa i techniczna oraz przetwórstwo przemysłowe.

Do sektora publicznego należało 16,0 tys. podmiotów w województwie (121,8 tys. w kraju). W porównaniu z końcem 2014 r. ich liczba zmniejszyła się o 0,4%. Wśród jednostek tego sektora najwięcej jednostek prowadziło działalność w sekcjach obsługa rynku nieruchomości (8,3 tys.) oraz edukacja (5,0 tys.).

Podmioty gospodarki narodowej w 2015 r.

Stan w dniu 31 XII

według województw

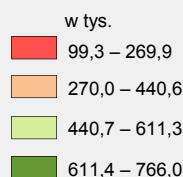

wzrost w skali roku

w %

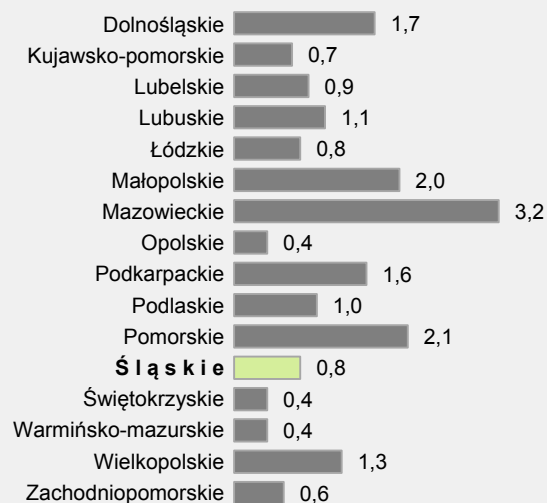

**Podmioty gospodarki narodowej
według sekcji PKD**
Stan w dniu 31 XII

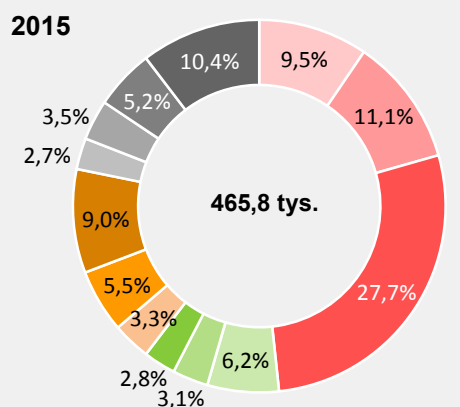
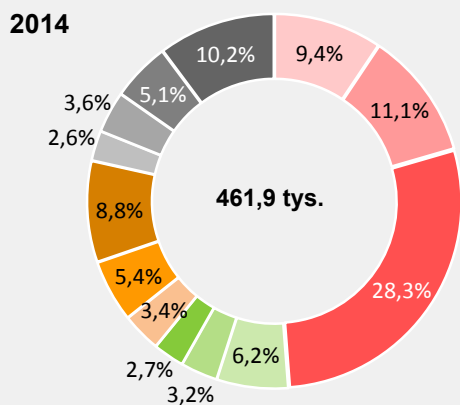

W ogólnej liczbie podmiotów gospodarki narodowej wpisanych w rejestrze REGON najwięcej jednostek należało do sekcji: handel; naprawa pojazdów samochodowych (129,0 tys.), budownictwo (51,8 tys.), przetwórstwo przemysłowe (44,2 tys.) oraz działalność profesjonalna, naukowa i techniczna (42,1 tys.).

Rozpatrując liczbę podmiotów w rejestrze REGON pod względem rodzaju prowadzonej działalności, w skali roku w większości sekcji odnotowano wzrost, przy czym największy w: wytwarzaniu i zaopatrywaniu w energię elektryczną, gaz, parę wodną i gorącą wodę (o 11,5%), górnictwie i wydobywaniu (o 5,5%) oraz w informacji i komunikacji (o 5,0%). Spadek liczby jednostek zaobserwowano m.in. w działalności finansowej i ubezpieczeniowej (o 1,9%) oraz w handlu; naprawie pojazdów samochodowych (o 1,5%).

Pod względem przewidywanej liczby pracujących zgłoszonej do rejestru REGON w końcu 2015 r. dominowały podmioty małe o przewidywanej liczbie pracujących do 9 osób (95,0% podmiotów ogółem), a ich liczba w ujęciu rocznym wzrosła o 0,9%. Udział podmiotów średnich o przewidywanej liczbie pracujących od 10 do 49 osób wyniósł 4,1% (wzrost o 0,1% w skali roku). Spośród nich najwięcej należało do sekcji handel; naprawa pojazdów samochodowych (20,0%) oraz przetwórstwo przemysłowe (19,3%). Podmioty o przewidywanej liczbie pracujących 50 i więcej osób stanowiły 0,9% ogółu podmiotów. Najwięcej z nich zajmowało się przetwórstwem przemysłowym (25,4%) i edukacją (20,0%).

Biorąc pod uwagę podział terytorialny województwa według podregionów najwięcej podmiotów zarejestrowanych było w podregionie katowickim (18,3% ogółu jednostek) oraz bielskim (16,4%), a najmniej w podregionie tyskim (8,4%) oraz bytomskim (9,1%).

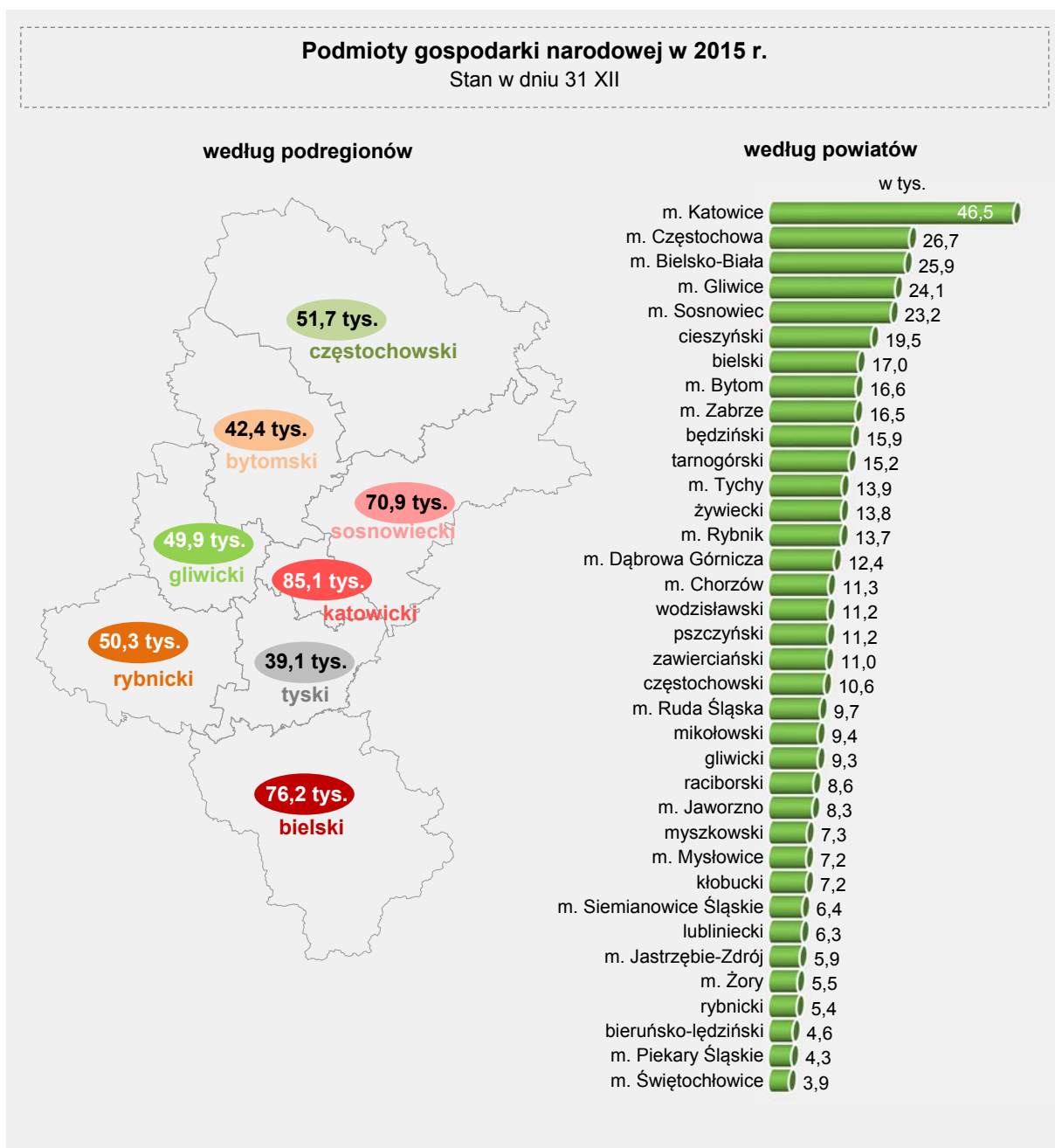

W ujęciu terytorialnym według powiatów w końcu 2015 r. najwięcej podmiotów było zarejestrowanych w: Katowicach (10,0% ogólnej ich liczby), Częstochowie (5,7%), Bielsku-Białej (5,6%), Gliwicach (5,2%) oraz w Sosnowcu (5,0%). Najmniejszą liczbę podmiotów odnotowano w: Świętochłowicach (0,8%), Piekarach Śląskich (0,9%) oraz w powiecie bieruńsko-lędzińskim (1,0%).

W skali roku odnotowano wzrost liczby podmiotów w większości powiatów, w tym największy w powiecie gliwickim (o 2,9%). Spadek liczby jednostek wystąpił w 5 powiatach – największy w powiecie raciborskim (o 1,0%).

W podziale według podregionów w końcu 2015 r. najwięcej podmiotów na 1 km² odnotowano w podregionie katowickim (224), a najmniej w częstochowskim (17).

W ujęciu terytorialnym według powiatów w końcu 2015 r. najwięcej podmiotów na 1 km² przypadało w miastach na prawach powiatu: Chorzów (341), Świętochłowice (291), Katowice (283), natomiast najmniej w powiecie częstochowskim (7) oraz w powiatach kłobuckim i lublinieckim (po 8).

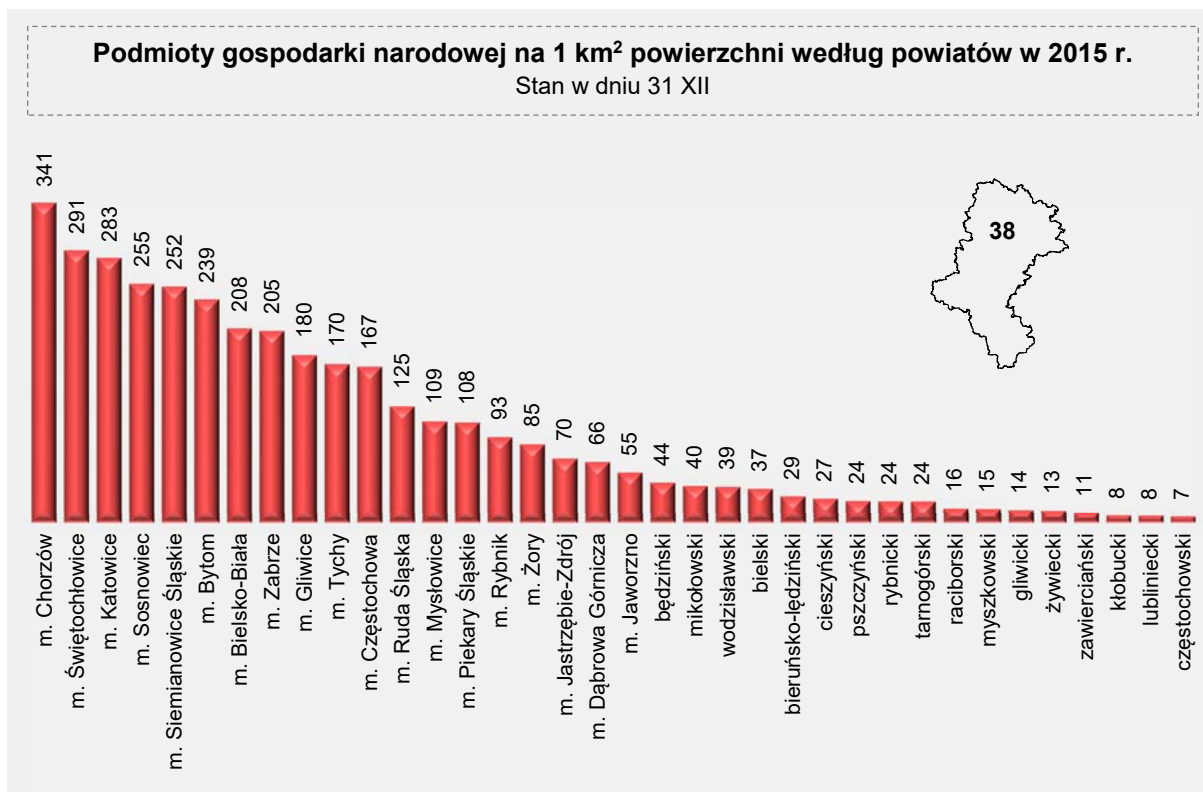

Struktura spółek handlowych według form prawnych Stan w dniu 31 XII

Wyszczególnienie	2010	2014	2015
Spółki handlowe	100,0	100,0	100,0
kapitałowe	85,3	85,4	85,4
akcyjne	3,3	2,8	2,6
z ograniczoną odpowiedzialnością	82,0	82,6	82,7
osobowe	14,7	14,6	14,6
jawne	12,3	10,1	9,5
partnerskie	0,5	0,5	0,5
komandytowe	1,7	3,2	3,9
komandytowo-akcyjne	0,2	0,8	0,7

Według stanu w końcu 2015 r. w rejestrze REGON wpisanych było 47,9 tys. spółek handlowych, które stanowiły 10,3% ogólnej liczby podmiotów gospodarki narodowej w województwie. W skali roku ich liczba wzrosła o 9,2%. W strukturze spółek handlowych 85,4% stanowiły spółki kapitałowe, a 14,6% spółki osobowe.

Spośród spółek handlowych 74,8% to spółki z wyłącznym kapitałem prywatnym krajowym (wzrost w skali roku o 4,4%), a 8,5% spółki z wyłącznym kapitałem zagranicznym (wzrost w skali roku o 1,9%).

Najwięcej spółek handlowych było zarejestrowanych w sekcjach: handel; naprawa pojazdów samochodowych (29,6% ogółu), przetwórstwo przemysłowe (15,8%), budownictwo (12,4%) oraz działalność profesjonalna, naukowa i techniczna (10,2%).

W końcu 2015 r. liczba zarejestrowanych spółek cywilnych wyniosła 35,9 tys. (o 0,3% mniej niż przed rokiem.) Najwięcej z nich działało w sekcji handel; naprawa pojazdów samochodowych (40,3%), a następnie w sekcjach: przetwórstwo przemysłowe (11,1%), budownictwo (10,5%) oraz działalność profesjonalna, naukowa i techniczna (8,2%).

W ciągu 2015 r. do rejestru REGON wpisano 36,2 tys. nowych podmiotów, tj. o 1,8% mniej niż w 2014 r. Najwięcej nowych wpisów dokonały osoby fizyczne prowadzące działalność gospodarczą (29,5 tys.) i spółki handlowe (4,2 tys.), które stanowiły łącznie 93,2% nowych podmiotów. Nowe podmioty zarejestrowano głównie w sekcjach: handel; naprawa pojazdów samochodowych – 8,8 tys. (spadek w skali roku o 7,3%), budownictwo – 4,7 tys. (wzrost o 2,0%), działalność profesjonalna, naukowa i techniczna – 3,9 tys. (wzrost o 2,9%) oraz przetwórstwo przemysłowe – 3,0 tys. (wzrost o 0,3%)

W 2015 r. z rejestru REGON wykreślono 32,1 tys. podmiotów (o 7,7% mniej niż w roku poprzednim), w tym 29,9 tys. osób fizycznych prowadzących działalność gospodarczą. Największą liczbę zlikwidowanych podmiotów odnotowano w sekcjach: handel; naprawa pojazdów samochodowych – 10,4 tys. (spadek w skali roku o 7,9%), budownictwo – 4,4 tys. (spadek o 11,7%) przetwórstwo przemysłowe – 2,6 tys. (spadek o 9,3%), działalność profesjonalna, naukowa i techniczna – 2,4 tys. (wzrost o 0,7%) oraz transport i gospodarka magazynowa – 2,3 tys. (spadek o 7,5%).

W 2015 r. najwięcej nowych podmiotów zarejestrowano w podregionie katowickim – 6,7 tys. (18,4% ogółu podmiotów nowo zarejestrowanych) i bielskim – 5,9 tys. (16,3%), a najmniej w podregionie tyskim – 2,9 tys. (8,1%) oraz bytomskim – 3,1 tys. (8,6%).

Struktura podmiotów gospodarki narodowej według sekcji PKD w 2015 r.

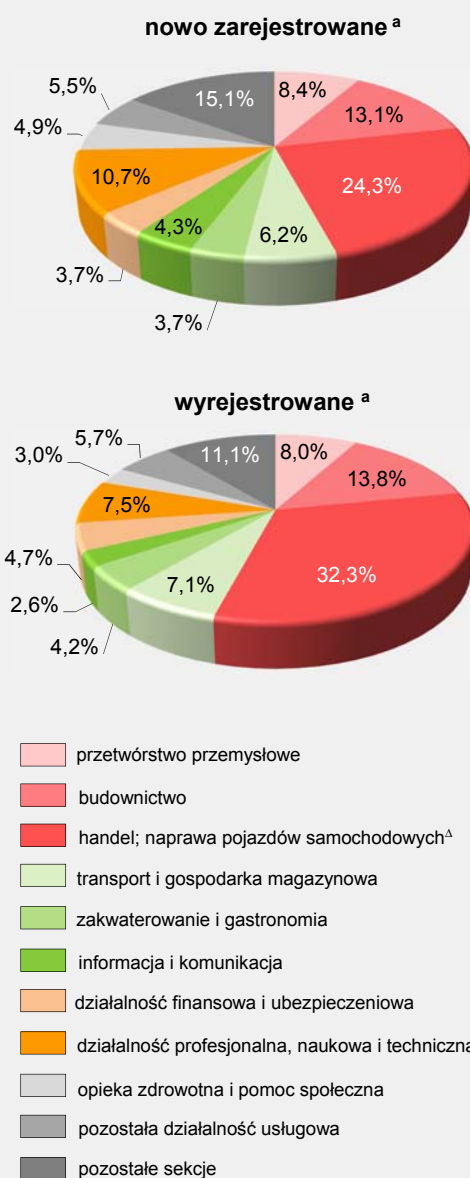

^a W ciągu roku.

Relacja liczby podmiotów nowo zarejestrowanych do wyrejestrowanych w 2015 r.

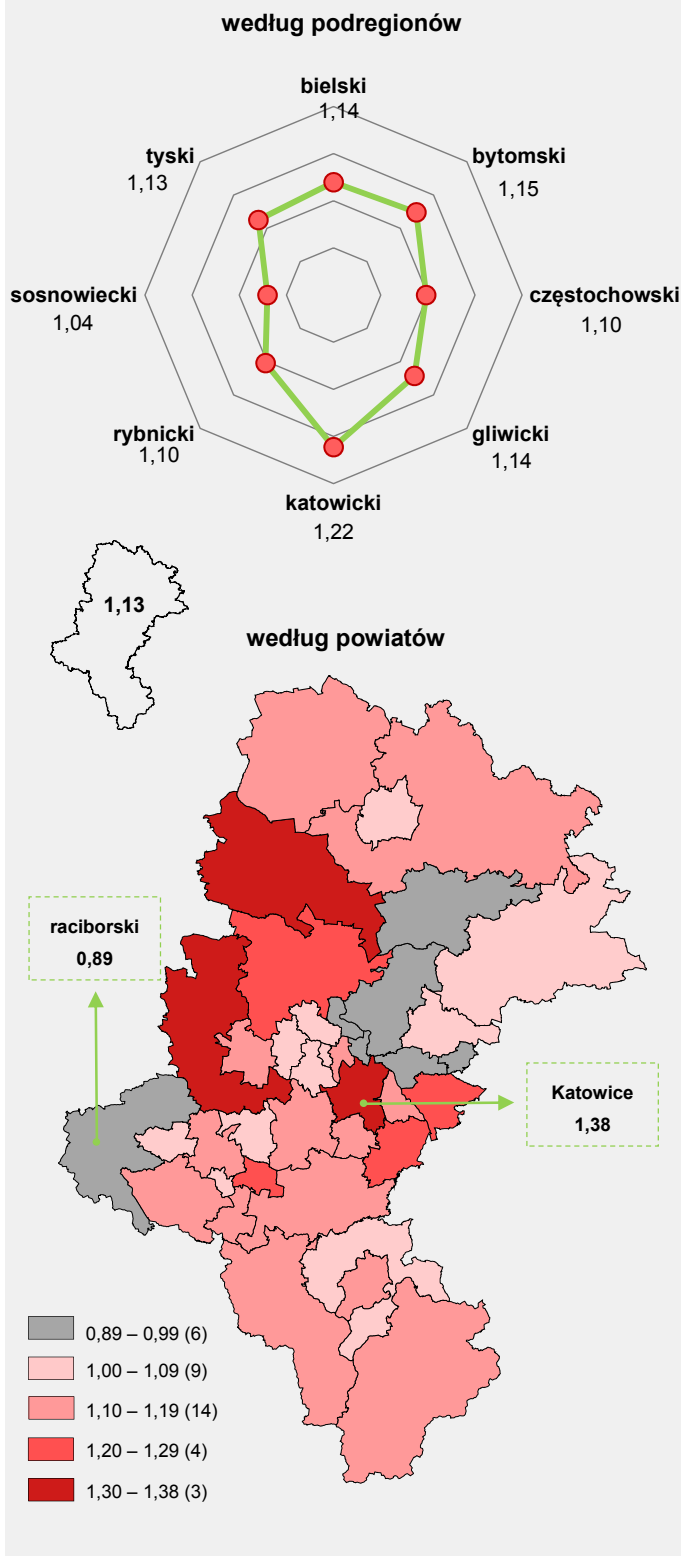

W podziale terytorialnym według powiatów w 2015 r. największą liczbę nowo powstałych podmiotów zanotowano w Katowicach – 3,6 tys. (9,9% ogółu podmiotów nowo zarejestrowanych) i Częstochowie – 2,3 tys. (6,3%), a najmniejszą w Świętochłowicach – 0,3 tys. (0,8%) oraz w Piekarach Śląskich – 0,3 tys. (0,9%).

Według stanu w dniu 31 XII 2015 r. w województwie śląskim w rejestrze REGON było 36,1 tys. podmiotów z zawieszoną działalnością (7,8% wszystkich podmiotów), w tym 34,7 tys. osób fizycznych prowadzących działalność gospodarczą i 1,0 tys. spółek handlowych.

Biorąc pod uwagę sekcje PKD najwięcej podmiotów z zawieszoną działalnością było w sekcjach: handel; naprawa pojazdów samochodowych – 10,1 tys. (28,0% ogółu podmiotów z zawieszoną działalnością), budownictwo – 6,0 tys. (16,7%), działalność profesjonalna, naukowa i techniczna – 3,3 tys. (9,1%) oraz przetwórstwo przemysłowe – 3,2 tys. (9,0%).

W 2015 r. w większości powiatów liczba podmiotów nowo zarejestrowanych była większa niż wyrejestrowanych.

TABLICE PRZEGLĄDOWE

I. PODMIOTY GOSPODARKI NARODOWEJ WOJEWÓDZTWA ŚLĄSKIEGO NA TLE KRAJU

Stan w dniu 31 XII

WYSZCZEGÓLNIENIE	2010	2011	2012	2013	2014	2015
Podmioty gospodarki narodowej:						
Polska	3909802	3869897 ^a	3975334	4070259	4119671	4184409
województwo śląskie	451635	443420 ^a	453496	460350	461933	465779
Polska = 100	11,6	11,5	11,4	11,3	11,2	11,1

^a Na spadek liczby podmiotów w 2011 r. miała wpływ aktualizacja rejestru REGON w oparciu o informacje o osobach zmarłych uzyskane z rejestru PESEL oraz aktualizacja w oparciu o informacje z Krajowego Rejestru Sądowego o podmiotach wykreślonych z KRS.

II. PODMIOTY GOSPODARKI NARODOWEJ WEDŁUG WYBRANYCH FORM PRAWNYCH I WOJEWÓDZTW

Stan w dniu 31 XII

WYSZCZEGÓLNIENIE a – 2014 b – 2015 c – 2014 = 100	Ogółem	W tym								
		przedsiębiorstwa państwowe	spółki			spółdzielnie	fundacje	stowarzyszenia i organizacje społeczne	osoby fizyczne prowadzące działalność gospodarczą	
			razem	handlowe	cywilne					
P O L S K A	a	4119671 ¹	160	701557	413813	285448	17605	19304	107876	2961239
	b	4184409 ¹	151	746038	456910	286759	17561	22356	112501	2972144
	c	101,6	94,4	106,3	110,4	100,5	99,8	115,8	104,3	100,4
Dolnośląskie	a	351121	12	60294	33770	26458	1374	1765	8731	234473
	b	357102	12	64113	37463	26580	1374	2071	9121	235346
	c	101,7	100,0	106,3	110,9	100,5	100,0	117,3	104,5	100,4
Kujawsko-pomorskie	a	192078	6	27871	14311	13342	971	672	5449	142201
	b	193470	6	29103	15485	13400	970	775	5673	141983
	c	100,7	100,0	104,4	108,2	100,4	99,9	115,3	104,1	99,8
Lubelskie	a	171620	5	21317	11381	9773	1175	793	6394	129338
	b	173184	4	22382	12448	9763	1170	924	6633	129484
	c	100,9	80,0	105,0	109,4	99,9	99,6	116,5	103,7	100,1
Lubuskie	a	110084	1	15564	9483	6044	490	296	3143	77500
	b	111272	1	16409	10290	6080	486	378	3302	77599
	c	101,1	100,0	105,4	108,5	100,6	99,2	127,7	105,1	100,1
Łódzkie	a	239578	3	35361	18451	16716	991	1030	6803	180367
	b	241462	2	37102	20084	16816	981	1175	7020	180255
	c	100,8	66,7	104,9	108,9	100,6	99,0	114,1	103,2	99,9

**II. PODMIOTY GOSPODARKI NARODOWEJ WEDŁUG WYBRANYCH FORM PRAWNYCH
I WOJEWÓDZTW (dok.)**

Stan w dniu 31 XII

WYSZCZEGÓLNIENIE a – 2014 b – 2015 c – 2014 = 100	Ogółem	W tym								
		przedsiębiorstwa państwowe	spółki			spółdzielnie	fundacje	stowarzyszenia i organizacje społeczne	osoby fizyczne prowadzące działalność gospodarczą	
			razem	w tym						
				handlowe	cywilne					
Małopolskie	a	356785	20	60306	32096	27847	1142	1692	9266	263142
	b	363883	20	64357	36083	27905	1137	1995	9699	265355
	c	102,0	100,0	106,7	112,4	100,2	99,6	117,9	104,7	100,8
Mazowieckie	a	742172	67	184530	127823	56380	3121	6711	15014	496480
	b	766030	62	199796	142530	56916	3117	7491	15676	503036
	c	103,2	92,5	108,3	111,5	101,0	99,9	111,6	104,4	101,3
Opolskie	a	100077	2	13235	6676	6495	488	196	2987	71803
	b	100432	2	13673	7079	6530	492	248	3088	71483
	c	100,4	100,0	103,3	106,0	100,5	100,8	126,5	103,4	99,6
Podkarpackie	a	162556	2	21368	10452	10771	816	387	6536	121647
	b	165155	2	22789	11846	10798	800	460	6846	122549
	c	101,6	100,0	106,7	113,3	100,3	98,0	118,9	104,7	100,7
Podlaskie	a	98339	1	11094	5942	5025	500	416	3349	75930
	b	99309	-	11710	6490	5087	499	503	3426	76252
	c	101,0	x	105,6	109,2	101,2	99,8	120,9	102,3	100,4
Pomorskie	a	275990	6	45519	27960	17460	1053	1267	6344	197763
	b	281861	6	47994	30281	17614	1057	1476	6627	200399
	c	102,1	100,0	105,4	108,3	100,9	100,4	116,5	104,5	101,3
Śląskie	a	461933	8	80010	43862	35988	1171	1414	9779	335349
	b	465779	8	83948	47907	35878	1151	1678	10181	334531
	c	100,8	100,0	104,9	109,2	99,7	98,3	118,7	104,1	99,8
Świętokrzyskie	a	110130	4	13603	6014	7538	502	289	3554	84722
	b	110574	4	14116	6514	7545	502	359	3746	84406
	c	100,4	100,0	103,8	108,3	100,1	100,0	124,2	105,4	99,6
Warmińsko-mazurskie	a	123361	3	14233	7632	6544	741	423	4750	87701
	b	123876	3	14724	8133	6533	745	505	4954	87422
	c	100,4	100,0	103,4	106,6	99,8	100,5	119,4	104,3	99,7
Wielkopolskie	a	404419	14	66141	40486	25475	1957	1336	10532	300782
	b	409865	14	70929	45060	25689	1975	1586	11018	300484
	c	101,3	100,0	107,2	111,3	100,8	100,9	118,7	104,6	99,9
Zachodniopomorskie	a	219406	6	31101	17464	13592	1113	617	5244	162031
	b	220615	5	32362	18686	13625	1104	731	5486	161560
	c	100,6	83,3	104,1	107,0	100,2	99,2	118,5	104,6	99,7

1 W podziale według województw – bez podmiotów, dla których informacja o adresie siedziby, miejscu zamieszkania nie występuje w rejestrze REGON.

III. PODMIOTY GOSPODARKI NARODOWEJ WEDŁUG SEKTORÓW WŁASNOŚCI I FORM PRAWNYCH

Stan w dniu 31 XII

WYSZCZEGÓLNIENIE a – w liczbach bezwzględnych b – okres poprzedni = 100		2010	2011	2012	2013	2014	2015
O G Ó Ł E M	a	451635	443420	453496	460350	461933¹	465779¹
	b	104,9	98,2	102,3	101,5	100,3	100,8
sektor publiczny	a	16551	16397	16359	16179	16103	16032
	b	101,7	99,1	99,8	98,9	99,5	99,6
sektor prywatny	a	435084	427023	437137	444171	445791	447042
	b	105,0	98,1	102,4	101,6	100,4	100,3
w tym:							
Przedsiębiorstwa państwowe	a	19	13	11	10	8	8
	b	67,9	68,4	84,6	90,9	80,0	100,0
Spółki handlowe	a	32809	34738	37467	40760	43862	47907
	b	106,6	105,9	107,9	108,8	107,6	109,2
w tym:							
akcyjne	a	1077	1137	1174	1204	1234	1262
	b	104,2	105,6	103,3	102,6	102,5	102,3
z ograniczoną odpowiedzialnością	a	26911	28530	30811	33545	36209	39637
	b	106,7	106,0	108,0	108,9	107,9	109,5
komandytowe	a	556	715	950	1151	1416	1856
	b	129,0	128,6	132,9	121,2	123,0	131,1
jawne	a	4047	4092	4154	4291	4425	4569
	b	103,5	101,1	101,5	103,3	103,1	103,3
partnerskie	a	163	182	203	229	241	259
	b	110,1	111,7	111,5	112,8	105,2	107,5
Spółki cywilne.....	a	35189	35778	36209	36084	35988	35878
	b	101,2	101,7	101,2	99,7	99,7	99,7
Spółdzielnie	a	1162	1147	1142	1148	1171	1151
	b	100,1	98,7	99,6	100,5	102,0	98,3
Fundacje.....	a	884	954	1085	1223	1414	1678
	b	109,4	107,9	113,7	112,7	115,6	118,7
Stowarzyszenia i organizacje społeczne	a	8395	8706	9062	9426	9779	10181
	b	103,9	103,7	104,1	104,0	103,7	104,1
Osoby fizyczne prowadzące działalność							
gospodarczą	a	342941	331726	335721	338303	335349	334531
	b	105,2	96,7	101,2	100,8	99,1	99,8

¹ W podziale według sektorów własności – bez podmiotów, dla których informacja o formie własności nie występuje w rejestrze REGON.

IV. PODMIOTY GOSPODARKI NARODOWEJ WEDŁUG PODREGIONÓW I POWIATÓW

Stan w dniu 31 XII

WYSZCZEGÓLNIENIE a – w liczbach bezwzględnych b – okres poprzedni = 100		2010	2011	2012	2013	2014	2015
W O J E W Ó D Z T W O	a	451635	443420	453496	460350	461933	465779
	b	104,9	98,2	102,3	101,5	100,3	100,8
Podregion bielski	a	72851	71896	73671	74786	75494	76213
	b	105,1	98,7	102,5	101,5	100,9	101,0
Powiaty:							
bielski	a	15706	15771	16172	16475	16794	16964
	b	106,5	100,4	102,5	101,9	101,9	101,0
cieszyński	a	18718	18503	19040	19262	19412	19534
	b	105,6	98,9	102,9	101,2	100,8	100,6
żywiecki	a	13490	12996	13296	13536	13676	13813
	b	104,9	96,3	102,3	101,8	101,0	101,0
Miasto na prawach powiatu:							
Bielsko-Biała	a	24937	24626	25163	25513	25612	25902
	b	104,0	98,8	102,2	101,4	100,4	101,1
Podregion bytomski	a	40613	39942	40799	41567	41980	42449
	b	105,0	98,3	102,1	101,9	101,0	101,1
Powiaty:							
lubliniecki	a	5855	5715	5940	6095	6157	6293
	b	106,1	97,6	103,9	102,6	101,0	102,2
tarnogórski	a	14101	13981	14344	14661	14945	15251
	b	106,4	99,1	102,6	102,2	101,9	102,0
Miasta na prawach powiatu:							
Bytom	a	16590	16194	16326	16496	16524	16578
	b	103,1	97,6	100,8	101,0	100,2	100,3
Piekary Śląskie	a	4067	4052	4189	4315	4354	4327
	b	106,8	99,6	103,4	103,0	100,9	99,4
Podregion częstochowski	a	50449	49713	50774	51442	51523	51753
	b	104,9	98,5	102,1	101,3	100,2	100,4
Powiaty:							
częstochowski	a	9979	9881	10048	10312	10481	10571
	b	107,6	99,0	101,7	102,6	101,6	100,9
kłobucki	a	6535	6587	6853	7010	7082	7158
	b	105,8	100,8	104,0	102,3	101,0	101,1
myszkowski	a	7210	7044	7215	7296	7293	7280
	b	106,1	97,7	102,4	101,1	100,0	99,8
Miasto na prawach powiatu:							
Częstochowa	a	26725	26201	26658	26824	26667	26744
	b	103,5	98,0	101,7	100,6	99,4	100,3
Podregion gliwicki	a	48036	47813	48932	49538	49572	49911
	b	104,4	99,5	102,3	101,2	100,1	100,7
Powiat:							
gliwicki	a	8374	8471	8738	8936	9084	9348
	b	106,1	101,2	103,2	102,3	101,7	102,9
Miasta na prawach powiatu:							
Gliwice	a	23255	23166	23716	24021	23994	24065
	b	104,2	99,6	102,4	101,3	99,9	100,3
Zabrze	a	16407	16176	16478	16581	16494	16498
	b	103,7	98,6	101,9	100,6	99,5	100,0

IV. PODMIOTY GOSPODARKI NARODOWEJ WEDŁUG PODREGIONÓW I POWIATÓW (dok.)

Stan w dniu 31 XII

WYSZCZEGÓLNIENIE		2010	2011	2012	2013	2014	2015
a – w liczbach bezwzględnych							
b – okres poprzedni = 100							
Podregion katowicki	a	82469	80248	82233	83596	83913	85118
	b	104,6	97,3	102,5	101,7	100,4	101,4
Miasta na prawach powiatu:							
Chorzów	a	11602	11106	11201	11219	11220	11347
	b	103,5	95,7	100,9	100,2	100,0	101,1
Katowice	a	42819	42555	44050	45073	45559	46547
	b	104,6	99,4	103,5	102,3	101,1	102,2
Mysłowice	a	7317	6773	6903	7038	7102	7176
	b	105,6	92,6	101,9	102,0	100,9	101,0
Ruda Śląska	a	10117	9579	9786	9859	9723	9745
	b	105,1	94,7	102,2	100,7	98,6	100,2
Siemianowice Śląskie	a	6598	6345	6415	6491	6446	6433
	b	105,0	96,2	101,1	101,2	99,3	99,8
Świętochłowice	a	4016	3890	3878	3916	3863	3870
	b	104,4	96,9	99,7	101,0	98,6	100,2
Podregion rybnicki	a	48528	48275	49143	49778	49999	50308
	b	105,3	99,5	101,8	101,3	100,4	100,6
Powiaty:							
raciborski	a	8232	8282	8483	8618	8635	8550
	b	105,0	100,6	102,4	101,6	100,2	99,0
rybnicki	a	5086	5100	5206	5268	5319	5376
	b	106,1	100,3	102,1	101,2	101,0	101,1
wodzisławski	a	10688	10597	10818	10952	11114	11226
	b	105,6	99,1	102,1	101,2	101,5	101,0
Miasta na prawach powiatu:							
Jastrzębie-Zdrój	a	5939	5893	5947	5975	5899	5934
	b	103,3	99,2	100,9	100,5	98,7	100,6
Rybnik	a	13360	13173	13375	13604	13628	13735
	b	106,5	98,6	101,5	101,7	100,2	100,8
Żory	a	5223	5230	5314	5361	5404	5487
	b	104,1	100,1	101,6	100,9	100,8	101,5
Podregion sosnowiecki	a	71791	69000	70471	71249	70804	70948
	b	104,6	96,1	102,1	101,1	99,4	100,2
Powiaty:							
będziński	a	16021	15328	15705	15950	15933	15940
	b	105,4	95,7	102,5	101,6	99,9	100,0
zawierciański	a	10742	10573	10833	10961	10973	10992
	b	104,7	98,4	102,5	101,2	100,1	100,2
Miasta na prawach powiatu:							
Dąbrowa Górnicza	a	12822	11910	12140	12402	12389	12430
	b	105,1	92,9	101,9	102,2	99,9	100,3
Jaworzno	a	7837	7740	8017	8130	8180	8337
	b	104,8	98,8	103,6	101,4	100,6	101,9
Sosnowiec	a	24369	23449	23776	23806	23329	23249
	b	103,8	96,2	101,4	100,1	98,0	99,7
Podregion tyski	a	36898	36533	37473	38394	38648	39079
	b	105,6	99,0	102,6	102,5	100,7	101,1
Powiaty:							
bieruńsko-łódziński	a	4205	4115	4230	4363	4525	4591
	b	107,5	97,9	102,8	103,1	103,7	101,5
mikołowski	a	8550	8529	8826	9087	9191	9370
	b	106,8	99,8	103,5	103,0	101,1	101,9
pszczyński	a	10725	10603	10810	11027	11111	11205
	b	106,7	98,9	102,0	102,0	100,8	100,8
Miasto na prawach powiatu:							
Tychy	a	13418	13286	13607	13917	13821	13913
	b	103,4	99,0	102,4	102,3	99,3	100,7

TABLICE

Tabl. 1. **PODMIOTY GOSPODARKI NARODOWEJ WEDŁUG PRZEWDYWANEJ LICZBY PRACUJĄCYCH¹**
ORAZ WYBRANYCH SEKCJI PKD

Stan w dniu 31 XII

WYSZCZEGÓLNIENIE		Razem	0-9	10-49	50-249	250-999	1000 i więcej
a - 2014	b - 2015						
c - 2014 = 100							
OGÓŁEM							
OGÓŁEM	a	461933²	438364	19291	3708	492	78
	b	465779²	442260	19310	3655	477	77
	c	100,8	100,9	100,1	98,6	97,0	98,7
w tym:							
Rolnictwo, leśnictwo, łowiectwo i rybactwo	a	4928	4734	156	37	1	-
	b	4885	4692	156	36	1	-
	c	99,1	99,1	100,0	97,3	100,0	x
Górnictwo i wydobywanie	a	527	398	78	33	12	6
	b	556	426	77	38	9	6
	c	105,5	107,0	98,7	115,2	75,0	100,0
Przetwórstwo przemysłowe	a	43571	38790	3697	859	196	29
	b	44169	39378	3720	856	188	27
	c	101,4	101,5	100,6	99,7	95,9	93,1
Wytwarzanie i zaopatrywanie w energię elektryczną, gaz, parę wodną i gorącą wodę ^Δ	a	550	471	31	36	10	2
	b	613	538	35	31	8	1
	c	111,5	114,2	112,9	86,1	80,0	50,0
Dostawa wody; gospodarowanie ściekami i odpadami; rekultywacja ^Δ	a	1807	1477	238	76	15	1
	b	1851	1515	241	79	15	1
	c	102,4	102,6	101,3	103,9	100,0	100,0
Budownictwo	a	51482	48686	2459	308	27	2
	b	51844	49036	2478	297	31	2
	c	100,7	100,7	100,8	96,4	114,8	100,0
Handel; naprawa pojazdów samochodowych ^Δ	a	130932	126638	3883	379	29	3
	b	129009	124744	3859	377	24	5
	c	98,5	98,5	99,4	99,5	82,8	166,7
Transport i gospodarka magazynowa	a	28803	28012	665	99	24	3
	b	28768	27997	651	93	24	3
	c	99,9	99,9	97,9	93,9	100,0	100,0
Zakwaterowanie i gastronomia ^Δ	a	14661	13946	671	39	5	-
	b	14623	13903	676	40	4	-
	c	99,7	99,7	100,7	102,6	80,0	x

¹ Przewidywana liczba pracujących podawana przy pierwszym zgłoszeniu o wpis do rejestru REGON. Nie ma ustawowego obowiązku aktualizacji tej informacji przez podmiot. ² W podziale według sekcji PKD, sektorów własności - bez podmiotów, dla których informacja o rodzaju przeważającej działalności lub formie własności nie występuje w rejestrze REGON.

Tabl. 1. **PODMIOTY GOSPODARKI NARODOWEJ WEDŁUG PRZEWDYWANEJ LICZBY PRACUJĄCYCH¹**
ORAZ WYBRANYCH SEKCJI PKD (cd.)
Stan w dniu 31 XII

WYSZCZEGÓLNIENIE		Razem	0-9	10-49	50-249	250-999	1000 i więcej
a - 2014	b - 2015						
		OGÓŁEM (dok.)					
Informacja i komunikacja	a	12431	12089	300	38	4	-
	b	13057	12717	300	36	4	-
	c	105,0	105,2	100,0	94,7	100,0	x
Działalność finansowa i ubezpieczeniowa ...	a	15876	15633	203	33	6	1
	b	15579	15335	201	37	3	3
	c	98,1	98,1	99	112,1	50,0	300,0
Obsługa rynku nieruchomości ^Δ	a	25081	24608	358	100	15	-
	b	25743	25259	363	104	17	-
	c	102,6	102,6	101,4	104,0	113,3	x
Działalność profesjonalna, naukowa i techniczna	a	40469	39499	873	85	10	2
	b	42060	41085	881	82	11	1
	c	103,9	104,0	100,9	96,5	110,0	50,0
Administrowanie i działalność wspierająca ^Δ	a	12208	11581	467	134	22	4
	b	12674	12039	475	134	22	4
	c	103,8	104,0	101,7	100,0	100,0	100,0
Administracja publiczna i obrona narodowa; obowiązkowe zabezpieczenia społeczne...	a	1786	1315	187	246	36	2
	b	1775	1341	187	209	36	2
	c	99,4	102,0	100,0	85,0	100,0	100,0
Edukacja	a	16401	12325	3239	823	8	6
	b	16528	12460	3226	828	8	6
	c	100,8	101,1	99,6	100,6	100,0	100,0
Opieka zdrowotna i pomoc społeczna	a	23566	22325	968	203	56	14
	b	24395	23163	960	203	56	13
	c	103,5	103,8	99,2	100,0	100,0	92,9
Działalność związana z kulturą, rozrywką i rekreacją	a	8213	7718	386	106	2	1
	b	8358	7866	385	104	2	1
	c	101,8	101,9	99,7	98,1	100,0	100,0
Pozostała działalność usługowa	a	28631	28110	431	74	14	2
	b	28851	28327	437	71	14	2
	c	100,8	100,8	101,4	95,4	100,0	100,0

¹ Przewidywana liczba pracujących podawana przy pierwszym zgłoszeniu o wpis do rejestru REGON. Nie ma ustawowego obowiązku aktualizacji tej informacji przez podmiot.

Tabl. 1. **PODMIOTY GOSPODARKI NARODOWEJ WEDŁUG PRZEWDYWANEJ LICZBY PRACUJĄCYCH¹**
ORAZ WYBRANYCH SEKCJI PKD (cd.)
Stan w dniu 31 XII

WYSZCZEGÓLNIENIE		Razem	0–9	10–49	50–249	250–999	1000 i więcej
a – 2014 b – 2015 c – 2014 = 100							
SEKTOR PUBLICZNY							
OGÓŁEM	a	16103	11316	3185	1424	149	29
	b	16032	11296	3176	1383	148	29
	c	99,6	99,8	99,7	97,1	99,3	100,0
w tym:							
Rolnictwo, leśnictwo, łowiectwo i rybactwo	a	24	–	4	20	–	–
	b	25	1	4	20	–	–
	c	104,2	x	100,0	100,0	x	x
Górnictwo i wydobywanie	a	19	8	2	4	1	4
	b	20	8	2	5	1	4
	c	105,3	100,0	100,0	125,0	100,0	100,0
Przetwórstwo przemysłowe	a	83	30	16	25	10	2
	b	84	34	16	23	9	2
	c	101,2	113,3	100,0	92,0	90,0	100,0
Wytwarzanie i zaopatrywanie w energię elektryczną, gaz, parę wodną i gorącą wodę ^Δ	a	28	7	2	13	5	1
	b	25	5	2	12	5	1
	c	89,3	71,4	100,0	92,3	100,0	100,0
Dostawa wody; gospodarowanie ściekami i odpadami; rekultywacja ^Δ	a	160	31	72	42	14	1
	b	163	32	74	42	14	1
	c	101,9	103,2	102,8	100,0	100,0	100,0
Budownictwo	a	49	26	13	9	1	–
	b	55	29	16	9	1	–
	c	112,2	111,5	123,1	100,0	100,0	x
Handel; naprawa pojazdów samochodowych ^Δ	a	41	23	12	5	1	–
	b	42	24	12	5	1	–
	c	102,4	104,3	100,0	100,0	100,0	x
Transport i gospodarka magazynowa	a	65	9	23	20	12	1
	b	63	9	23	18	12	1
	c	96,9	100,0	100,0	90,0	100,0	100,0
Zakwaterowanie i gastronomia ^Δ	a	59	36	16	5	2	–
	b	60	37	15	6	2	–
	c	101,7	102,8	93,8	120,0	100,0	x

¹ Przewidywana liczba pracujących podawana przy pierwszym zgłoszeniu o wpis do rejestru REGON. Nie ma ustawowego obowiązku aktualizacji tej informacji przez podmiot.

Tabl. 1. **PODMIOTY GOSPODARKI NARODOWEJ WEDŁUG PRZEWDYWANEJ LICZBY PRACUJĄCYCH¹**
ORAZ WYBRANYCH SEKCJI PKD (cd.)
Stan w dniu 31 XII

WYSZCZEGÓLNIENIE		Razem	0-9	10-49	50-249	250-999	1000 i więcej
a – 2014							
b – 2015							
c – 2014 = 100							
SEKTOR PUBLICZNY (dok.)							
Informacja i komunikacja	a	20	15	4	1	–	–
	b	21	16	4	1	–	–
	c	105,0	106,7	100,0	100,0	x	x
Działalność finansowa i ubezpieczeniowa ...	a	15	8	4	3	–	–
	b	16	9	3	4	–	–
	c	106,7	112,5	75,0	133,3	x	x
Obsługa rynku nieruchomości ^Δ	a	8240	8166	34	37	3	–
	b	8256	8185	31	37	3	–
	c	100,2	100,2	91,2	100,0	100,0	x
Działalność profesjonalna, naukowa i techniczna	a	183	88	68	23	4	–
	b	188	90	71	23	4	–
	c	102,7	102,3	104,4	100,0	100,0	x
Administrowanie i działalność wspierająca ^Δ	a	29	9	5	12	2	1
	b	33	12	6	12	2	1
	c	113,8	133,3	120,0	100,0	100,0	100,0
Administracja publiczna i obrona narodowa; obowiązkowe zabezpieczenia społeczne	a	787	325	179	245	36	2
	b	777	352	179	208	36	2
	c	98,7	108,3	100,0	84,9	100,0	100,0
Edukacja	a	5149	2151	2234	753	6	5
	b	5043	2053	2222	757	6	5
	c	97,9	95,4	99,5	100,5	100,0	100,0
Opieka zdrowotna i pomoc społeczna	a	649	176	278	132	51	12
	b	661	189	280	129	51	12
	c	101,8	107,4	100,7	97,7	100,0	100,0
Działalność związana z kulturą, rozrywką i rekreacją	a	493	201	216	75	1	–
	b	491	205	213	72	1	–
	c	99,6	102,0	98,6	96,0	100,0	x
Pozostała działalność usługowa	a	10	7	3	–	–	–
	b	9	6	3	–	–	–
	c	90,0	85,7	100,0	x	x	x

¹ Przewidywana liczba pracujących podawana przy pierwszym zgłoszeniu o wpis do rejestru REGON. Nie ma ustawowego obowiązku aktualizacji tej informacji przez podmiot.

Tabl. 1. **PODMIOTY GOSPODARKI NARODOWEJ WEDŁUG PRZEWDYWANEJ LICZBY PRACUJĄCYCH¹**
ORAZ WYBRANYCH SEKCJI PKD (cd.)
Stan w dniu 31 XII

WYSZCZEGÓLNIENIE		Razem	0-9	10-49	50-249	250-999	1000 i więcej
a – 2014							
b – 2015							
c – 2014 = 100							
SEKTOR PRYWATNY							
OGÓŁEM	a	445791	427009	16106	2284	343	49
	b	447042	428261	16134	2270	329	48
	c	100,3	100,3	100,2	99,4	95,9	98,0
w tym:							
Rolnictwo, leśnictwo, łowiectwo i rybactwo	a	4904	4734	152	17	1	–
	b	4847	4678	152	16	1	–
	c	98,8	98,8	100,0	94,1	100,0	x
Górnictwo i wydobywanie	a	508	390	76	29	11	2
	b	525	407	75	33	8	2
	c	103,3	104,4	98,7	113,8	72,7	100,0
Przetwórstwo przemysłowe	a	43482	38754	3681	834	186	27
	b	43834	39093	3704	833	179	25
	c	100,8	100,9	100,6	99,9	96,2	92,6
Wytwarzanie i zaopatrywanie w energię elektryczną, gaz, parę wodną i gorącą wodę ^Δ	a	522	464	29	23	5	1
	b	559	504	33	19	3	–
	c	107,1	108,6	113,8	82,6	60,0	x
Dostawa wody; gospodarowanie ściekami i odpadami; rekultywacja ^Δ	a	1647	1446	166	34	1	–
	b	1664	1459	167	37	1	–
	c	101,0	100,9	100,6	108,8	100,0	x
Budownictwo	a	51431	48658	2446	299	26	2
	b	51542	48760	2462	288	30	2
	c	100,2	100,2	100,7	96,3	115,4	100,0
Handel; naprawa pojazdów samochodowych ^Δ	a	130876	126600	3871	374	28	3
	b	128399	124152	3847	372	23	5
	c	98,1	98,1	99,4	99,5	82,1	166,7
Transport i gospodarka magazynowa	a	28735	28000	642	79	12	2
	b	28583	27867	628	74	12	2
	c	99,5	99,5	97,8	93,7	100,0	100,0
Zakwaterowanie i gastronomia ^Δ	a	14602	13910	655	34	3	–
	b	14499	13802	661	34	2	–
	c	99,3	99,2	100,9	100,0	66,7	x

¹ Przewidywana liczba pracujących podawana przy pierwszym zgłoszeniu o wpis do rejestru REGON. Nie ma ustawowego obowiązku aktualizacji tej informacji przez podmiot.

Tabl. 1. **PODMIOTY GOSPODARKI NARODOWEJ WEDŁUG PRZEWDYWANEJ LICZBY PRACUJĄCYCH¹**
ORAZ WYBRANYCH SEKCJI PKD (dok.)
Stan w dniu 31 XII

WYSZCZEGÓLNIENIE		Razem	0-9	10-49	50-249	250-999	1000 i więcej
a – 2014							
b – 2015							
c – 2014 = 100							
SEKTOR PRYWATNY (dok.)							
Informacja i komunikacja	a	12410	12073	296	37	4	–
	b	12909	12574	296	35	4	–
	c	104,0	104,1	100,0	94,6	100,0	x
Działalność finansowa i ubezpieczeniowa ...	a	15860	15624	199	30	6	1
	b	15461	15225	198	32	3	3
	c	97,5	97,4	99,5	106,7	50,0	300,0
Obsługa rynku nieruchomości ^Δ	a	16839	16440	324	63	12	–
	b	17337	16924	332	67	14	–
	c	103,0	102,9	102,5	106,3	116,7	x
Działalność profesjonalna, naukowa i techniczna	a	40282	39407	805	62	6	2
	b	41549	40672	810	59	7	1
	c	103,1	103,2	100,6	95,2	116,7	50,0
Administrowanie i działalność wspierająca ^Δ	a	12178	11571	462	122	20	3
	b	12506	11892	469	122	20	3
	c	102,7	102,8	101,5	100,0	100,0	100,0
Administracja publiczna i obrona narodowa; obowiązkowe zabezpieczenia społeczne	a	999	990	8	1	–	–
	b	998	989	8	1	–	–
	c	99,9	99,9	100,0	100,0	x	x
Edukacja	a	11251	10173	1005	70	2	1
	b	11456	10378	1004	71	2	1
	c	101,8	102,0	99,9	101,4	100,0	100,0
Opieka zdrowotna i pomoc społeczna	a	22915	22147	690	71	5	2
	b	23664	22904	680	74	5	1
	c	103,3	103,4	98,6	104,2	100,0	50,0
Działalność związana z kulturą, rozrywką i rekreacją	a	7720	7517	170	31	1	1
	b	7839	7633	172	32	1	1
	c	101,5	101,5	101,2	103,2	100,0	100,0
Pozostała działalność usługowa	a	28621	28103	428	74	14	2
	b	28807	28286	434	71	14	2
	c	100,6	100,7	101,4	95,9	100,0	100,0

¹ Przewidywana liczba pracujących podawana przy pierwszym zgłoszeniu o wpis do rejestru REGON. Nie ma ustawowego obowiązku aktualizacji tej informacji przez podmiot.

Tabl. 2. **PODMIOTY GOSPODARKI NARODOWEJ WEDŁUG PRZEWDYWANEJ LICZBY PRACUJĄCYCH¹**
ORAZ PODREGIONÓW I POWIATÓW
Stan w dniu 31 XII

WYSZCZEGÓLNIENIE		Razem	0-9	10-49	50-249	250-999	1000 i więcej	
a - 2014	b - 2015							
c - 2014 = 100		OGÓŁEM						
WOJEWÓDZTWO		a	461933²	438364	19291	3708	492	78
		b	465779²	442260	19310	3655	477	77
		c	100,8	100,9	100,1	98,6	97,0	98,7
Podregion bielski		a	75494	71768	3089	549	76	12
		b	76213	72507	3086	536	72	12
		c	101,0	101,0	99,9	97,6	94,7	100,0
Powiaty:								
bielski		a	16794	16034	650	98	10	2
		b	16964	16201	654	96	11	2
		c	101,0	101,0	100,6	98,0	110,0	100,0
cieszyński		a	19412	18477	792	127	15	1
		b	19534	18603	791	124	15	1
		c	100,6	100,7	99,9	97,6	100,0	100,0
żywiecki		a	13676	13005	570	88	9	4
		b	13813	13151	562	87	9	4
		c	101,0	101,1	98,6	98,9	100,0	100,0
Miasto na prawach powiatu:								
Bielsko-Biała		a	25612	24252	1077	236	42	5
		b	25902	24552	1079	229	37	5
		c	101,1	101,2	100,2	97,0	88,1	100,0
Podregion bytomski		a	41980	39855	1781	313	29	2
		b	42449	40326	1788	304	30	1
		c	101,1	101,2	100,4	97,1	103,4	50,0
Powiaty:								
lubliniecki		a	6157	5852	248	52	5	-
		b	6293	5985	252	51	5	-
		c	102,2	102,3	101,6	98,1	100,0	x
tarnogórski		a	14945	14148	679	105	13	-
		b	15251	14456	681	100	14	-
		c	102,0	102,2	100,3	95,2	107,7	x

1 Przewidywana liczba pracujących podawana przy pierwszym zgłoszeniu o wpis do rejestru REGON. Nie ma ustawowego obowiązku aktualizacji tej informacji przez podmiot. 2 W podziale według sektorów własności – bez podmiotów, dla których informacja o formie własności nie występuje w rejestrze REGON.

Tabl. 2. **PODMIOTY GOSPODARKI NARODOWEJ WEDŁUG PRZEWDYWANEJ LICZBY PRACUJĄCYCH¹**
ORAZ PODREGIONÓW I POWIATÓW (cd.)
Stan w dniu 31 XII

WYSZCZEGÓLNIENIE		Razem	0-9	10-49	50-249	250-999	1000 i więcej
a - 2014	b - 2015						
		OGÓŁEM (cd.)					
Podregion bytomski (dok.)							
Miasta na prawach powiatu (dok.):							
Bytom	a	16524	15755	641	118	8	2
	b	16578	15812	639	118	8	1
	c	100,3	100,4	99,7	100,0	100,0	50,0
Piekary Śląskie	a	4354	4100	213	38	3	-
	b	4327	4073	216	35	3	-
	c	99,4	99,3	101,4	92,1	100,0	x
Podregion częstochowski	a	51523	48961	2136	377	43	6
	b	51753	49202	2129	372	44	6
	c	100,4	100,5	99,7	98,7	102,3	100,0
Powiaty:							
częstochowski	a	10481	9962	464	52	2	1
	b	10571	10052	464	52	2	1
	c	100,9	100,9	100,0	100,0	100,0	100,0
kłobucki	a	7082	6720	298	60	4	-
	b	7158	6792	302	60	4	-
	c	101,1	101,1	101,3	100,0	100,0	x
myszkowski	a	7293	6982	262	45	4	-
	b	7280	6973	260	43	4	-
	c	99,8	99,9	99,2	95,6	100,0	x
Miasto na prawach powiatu:							
Częstochowa	a	26667	25297	1112	220	33	5
	b	26744	25385	1103	217	34	5
	c	100,3	100,3	99,2	98,6	103,0	100,0

¹ Przewidywana liczba pracujących podawana przy pierwszym zgłoszeniu o wpis do rejestru REGON. Nie ma ustawowego obowiązku aktualizacji tej informacji przez podmiot.

Tabl. 2. **PODMIOTY GOSPODARKI NARODOWEJ WEDŁUG PRZEWIDYWANEJ LICZBY PRACUJĄCYCH¹**
ORAZ PODREGIONÓW I POWIATÓW (cd.)
Stan w dniu 31 XII

WYSZCZEGÓLNIENIE		Razem	0-9	10-49	50-249	250-999	1000 i więcej
a - 2014	b - 2015						
c - 2014 = 100							
OGÓŁEM (cd.)							
Podregion gliwicki	a	49572	47050	2006	432	75	9
	b	49911	47410	1990	436	68	7
	c	100,7	100,8	99,2	100,9	90,7	77,8
Powiat:							
gliwicki	a	9084	8675	346	59	4	-
	b	9348	8936	349	59	4	-
	c	102,9	103,0	100,9	100,0	100,0	x
Miasta na prawach powiatu:							
Gliwice	a	23994	22652	1064	226	49	3
	b	24065	22736	1047	232	47	3
	c	100,3	100,4	98,4	102,7	95,9	100,0
Zabrze	a	16494	15723	596	147	22	6
	b	16498	15738	594	145	17	4
	c	100,0	100,1	99,7	98,6	77,3	66,7
Podregion katowicki	a	83913	79048	3910	795	137	23
	b	85118	80258	3925	775	137	23
	c	101,4	101,5	100,4	97,5	100,0	100,0
Miasta na prawach powiatu:							
Chorzów	a	11220	10663	430	110	15	2
	b	11347	10791	433	106	14	3
	c	101,1	101,2	100,7	96,4	93,3	150,0
Katowice	a	45559	42700	2311	442	86	20
	b	46547	43678	2328	435	87	19
	c	102,2	102,3	100,7	98,4	101,2	95,0

¹ Przewidywana liczba pracujących podawana przy pierwszym zgłoszeniu o wpis do rejestru REGON. Nie ma ustawowego obowiązku aktualizacji tej informacji przez podmiot.

Tabl. 2. **PODMIOTY GOSPODARKI NARODOWEJ WEDŁUG PRZEWDYWANEJ LICZBY PRACUJĄCYCH¹**
ORAZ PODREGIONÓW I POWIATÓW (cd.)
Stan w dniu 31 XII

WYSZCZEGÓLNIENIE		Razem	0-9	10-49	50-249	250-999	1000 i więcej
a - 2014	b - 2015						
c - 2014 = 100							
OGÓŁEM (cd.)							
Podregion katowicki (dok.)							
Miasta na prawach powiatu (dok.):							
Mysłowice	a	7102	6693	328	70	11	-
	b	7176	6774	324	67	11	-
	c	101,0	101,2	98,8	95,7	100,0	x
Ruda Śląska	a	9723	9212	401	95	14	1
	b	9745	9237	402	91	14	1
	c	100,2	100,3	100,2	95,8	100,0	100,0
Siemianowice Śląskie	a	6446	6113	281	45	7	-
	b	6433	6104	278	44	7	-
	c	99,8	99,9	98,9	97,8	100,0	x
Świętochłowice	a	3863	3667	159	33	4	-
	b	3870	3674	160	32	4	-
	c	100,2	100,2	100,6	97,0	100,0	x
Podregion rybnicki	a	49999	47307	2203	439	43	7
	b	50308	47639	2191	430	41	7
	c	100,6	100,7	99,5	97,9	95,3	100,0
Powiaty:							
raciborski	a	8635	8135	417	74	8	1
	b	8550	8061	410	71	7	1
	c	99,0	99,1	98,3	95,9	87,5	100,0
rybnicki	a	5319	5088	193	34	4	-
	b	5376	5137	201	33	5	-
	c	101,1	101,0	104,1	97,1	125,0	x
wodzisławski	a	11114	10546	467	97	4	-
	b	11226	10659	467	96	4	-
	c	101,0	101,1	100,0	99,0	100,0	x

¹ Przewidywana liczba pracujących podawana przy pierwszym zgłoszeniu o wpis do rejestru REGON. Nie ma ustawowego obowiązku aktualizacji tej informacji przez podmiot.

Tabl. 2. **PODMIOTY GOSPODARKI NARODOWEJ WEDŁUG PRZEWDYWANEJ LICZBY PRACUJĄCYCH¹**
ORAZ PODREGIONÓW I POWIATÓW (cd.)
Stan w dniu 31 XII

WYSZCZEGÓLNIENIE		Razem	0-9	10-49	50-249	250-999	1000 i więcej
a - 2014	b - 2015						
		OGÓŁEM (dok.)					
Podregion rybnicki (dok.)							
Miasta na prawach powiatu:							
Jastrzębie-Zdrój	a	5899	5543	272	69	10	5
	b	5934	5592	262	66	9	5
	c	100,6	100,9	96,3	95,7	90,0	100,0
Rybnik	a	13628	12873	626	115	13	1
	b	13735	12990	618	114	12	1
	c	100,8	100,9	98,7	99,1	92,3	100,0
Żory	a	5404	5122	228	50	4	-
	b	5487	5200	233	50	4	-
	c	101,5	101,5	102,2	100,0	100,0	x
Podregion sosnowiecki	a	70804	67734	2497	504	57	12
	b	70948	67849	2525	507	54	13
	c	100,2	100,2	101,1	100,6	94,7	108,3
Powiaty:							
będziński	a	15933	15232	599	97	5	-
	b	15940	15234	606	96	4	-
	c	100,0	100,0	101,2	99,0	80,0	x
zawierciański	a	10973	10515	374	70	12	2
	b	10992	10529	379	71	11	2
	c	100,2	100,1	101,3	101,4	91,7	100,0
Miasta na prawach powiatu:							
Dąbrowa Górnicza	a	12389	11720	529	123	13	4
	b	12430	11756	536	121	13	4
	c	100,3	100,3	101,3	98,4	100,0	100,0

¹ Przewidywana liczba pracujących podawana przy pierwszym zgłoszeniu o wpis do rejestru REGON. Nie ma ustawowego obowiązku aktualizacji tej informacji przez podmiot.

Tabl. 2. **PODMIOTY GOSPODARKI NARODOWEJ WEDŁUG PRZEWDYWANEJ LICZBY PRACUJĄCYCH¹**
ORAZ PODREGIONÓW I POWIATÓW (cd.)
Stan w dniu 31 XII

WYSZCZEGÓLNIENIE		Razem	0-9	10-49	50-249	250-999	1000 i więcej
a - 2014	b - 2015						
c - 2014 = 100							
OGÓŁEM (dok.)							
Podregion sosnowiecki (dok.)							
Miasta na prawach powiatu (dok.):							
Jaworzno	a	8180	7838	261	72	8	1
	b	8337	7980	272	76	7	2
	c	101,9	101,8	104,2	105,6	87,5	200,0
Sosnowiec	a	23329	22429	734	142	19	5
	b	23249	22350	732	143	19	5
	c	99,7	99,6	99,7	100,7	100,0	100,0
Podregion tyski	a	38648	36641	1669	299	32	7
	b	39079	37069	1676	295	31	8
	c	101,1	101,2	100,4	98,7	96,9	114,3
Powiaty:							
bieruńsko-łędziński	a	4525	4321	168	34	1	1
	b	4591	4384	171	34	1	1
	c	101,5	101,5	101,8	100,0	100,0	100,0
mikołowski	a	9191	8649	453	82	6	1
	b	9370	8832	448	84	5	1
	c	101,9	102,1	98,9	102,4	83,3	100,0
pszczyński	a	11111	10495	527	84	5	-
	b	11205	10591	526	82	6	-
	c	100,8	100,9	99,8	97,6	120,0	x
Miasto na prawach powiatu:							
Tychy	a	13821	13176	521	99	20	5
	b	13913	13262	531	95	19	6
	c	100,7	100,7	101,9	96,0	95,0	120,0

¹ Przewidywana liczba pracujących podawana przy pierwszym zgłoszeniu o wpis do rejestru REGON. Nie ma ustawowego obowiązku aktualizacji tej informacji przez podmiot.

Tabl. 2. **PODMIOTY GOSPODARKI NARODOWEJ WEDŁUG PRZEWDYWANEJ LICZBY PRACUJĄCYCH¹**
ORAZ PODREGIONÓW I POWIATÓW (cd.)
Stan w dniu 31 XII

WYSZCZEGÓLNIENIE		Razem	0-9	10-49	50-249	250-999	1000 i więcej
a – 2014 b – 2015 c – 2014 = 100							
SEKTOR PUBLICZNY							
WOJEWÓDZTWO	a	16103	11316	3185	1424	149	29
	b	16032	11296	3176	1383	148	29
	c	99,6	99,8	99,7	97,1	99,3	100,0
Podregion bielski	a	1985	1208	577	186	13	1
	b	1988	1223	573	177	14	1
	c	100,2	101,2	99,3	95,2	107,7	100,0
Powiaty:							
bielski	a	416	247	135	32	2	–
	b	419	250	135	31	3	–
	c	100,7	101,2	100,0	96,9	150,0	x
cieszyński	a	508	294	163	49	2	–
	b	510	297	164	47	2	–
	c	100,4	101,0	100,6	95,9	100,0	x
żywiecki	a	445	219	187	38	1	–
	b	442	221	183	37	1	–
	c	99,3	100,9	97,9	97,4	100,0	x
Miasto na prawach powiatu:							
Bielsko-Biała	a	616	448	92	67	8	1
	b	617	455	91	62	8	1
	c	100,2	101,6	98,9	92,5	100,0	100,0
Podregion bytomski	a	1987	1522	311	143	11	–
	b	1984	1523	309	141	11	–
	c	99,8	100,1	99,4	98,6	100,0	x
Powiaty:							
lubliniecki	a	216	121	64	29	2	–
	b	219	125	64	28	2	–
	c	101,4	103,3	100,0	96,6	100,0	x
tarnogórski	a	409	232	135	40	2	–
	b	406	229	136	39	2	–
	c	99,3	98,7	100,7	97,5	100,0	x

¹ Przewidywana liczba pracujących podawana przy pierwszym zgłoszeniu o wpis do rejestru REGON. Nie ma ustawowego obowiązku aktualizacji tej informacji przez podmiot.

Tabl. 2. **PODMIOTY GOSPODARKI NARODOWEJ WEDŁUG PRZEWDYWANEJ LICZBY PRACUJĄCYCH¹**
ORAZ PODREGIONÓW I POWIATÓW (cd.)
Stan w dniu 31 XII

WYSZCZEGÓLNIENIE		Razem	0-9	10-49	50-249	250-999	1000 i więcej
a – 2014 b – 2015 c – 2014 = 100							
SEKTOR PUBLICZNY							
Podregion bytomski (dok.)							
Miasta na prawach powiatu:							
Bytom	a	1127	981	82	58	6	–
	b	1124	980	79	59	6	–
	c	99,7	99,9	96,3	101,7	100,0	x
Piekary Śląskie	a	235	188	30	16	1	–
	b	235	189	30	15	1	–
	c	100,0	100,5	100,0	93,8	100,0	x
Podregion częstochowski	a	1345	792	417	123	11	2
	b	1335	789	415	118	11	2
	c	99,3	99,6	99,5	95,9	100,0	100,0
Powiaty:							
częstochowski	a	372	213	147	12	–	–
	b	371	212	147	12	–	–
	c	99,7	99,5	100,0	100,0	x	x
kłobucki	a	194	97	76	19	2	–
	b	193	97	76	18	2	–
	c	99,5	100,0	100,0	94,7	100,0	x
myszkowski	a	200	109	73	16	2	–
	b	188	100	71	15	2	–
	c	94,0	91,7	97,3	93,8	100,0	x
Miasto na prawach powiatu:							
Częstochowa	a	579	373	121	76	7	2
	b	583	380	121	73	7	2
	c	100,7	101,9	100,0	96,1	100,0	100,0

¹ Przewidywana liczba pracujących podawana przy pierwszym zgłoszeniu o wpis do rejestru REGON. Nie ma ustawowego obowiązku aktualizacji tej informacji przez podmiot.

Tabl. 2. **PODMIOTY GOSPODARKI NARODOWEJ WEDŁUG PRZEWIDYWANEJ LICZBY PRACUJĄCYCH¹**
ORAZ PODREGIONÓW I POWIATÓW (cd.)
Stan w dniu 31 XII

WYSZCZEGÓLNIENIE		Razem	0-9	10-49	50-249	250-999	1000 i więcej
a - 2014	b - 2015						
c - 2014 = 100							
SEKTOR PUBLICZNY (cd.)							
Podregion gliwicki	a	3283	2843	250	158	28	4
	b	3264	2828	249	158	25	4
	c	99,4	99,5	99,6	100,0	89,3	100,0
Powiat:							
gliwicki	a	305	193	84	27	1	-
	b	308	193	86	28	1	-
	c	101,0	100,0	102,4	103,7	100,0	x
Miasta na prawach powiatu:							
Gliwice	a	1380	1211	78	73	17	1
	b	1363	1196	77	73	16	1
	c	98,8	98,8	98,7	100,0	94,1	100,0
Zabrze	a	1598	1439	88	58	10	3
	b	1593	1439	86	57	8	3
	c	99,7	100,0	97,7	98,3	80,0	100,0
Podregion katowicki	a	2997	2218	436	278	50	15
	b	2990	2221	435	270	50	14
	c	99,8	100,1	99,8	97,1	100,0	93,3
Miasta na prawach powiatu:							
Chorzów	a	531	427	55	43	5	1
	b	514	413	55	40	5	1
	c	96,8	96,7	100,0	93,0	100,0	100,0
Katowice	a	1458	1094	187	129	35	13
	b	1470	1109	187	127	35	12
	c	100,8	101,4	100,0	98,4	100,0	92,3
Mysłowice	a	173	94	47	30	2	-
	b	173	97	46	28	2	-
	c	100,0	103,2	97,9	93,3	100,0	x

¹ Przewidywana liczba pracujących podawana przy pierwszym zgłoszeniu o wpis do rejestru REGON. Nie ma ustawowego obowiązku aktualizacji tej informacji przez podmiot.

Tabl. 2. **PODMIOTY GOSPODARKI NARODOWEJ WEDŁUG PRZEWDYWANEJ LICZBY PRACUJĄCYCH¹**
ORAZ PODREGIONÓW I POWIATÓW (cd.)
Stan w dniu 31 XII

WYSZCZEGÓLNIENIE		Razem	0-9	10-49	50-249	250-999	1000 i więcej
a – 2014 b – 2015 c – 2014 = 100							
SEKTOR PUBLICZNY (cd.)							
Podregion katowicki (dok.)							
Miasta na prawach powiatu:							
Ruda Śląska	a	418	289	80	44	4	1
	b	418	290	79	44	4	1
	c	100,0	100,3	98,8	100,0	100,0	100,0
Siemianowice Śląskie	a	236	174	40	19	3	–
	b	237	176	40	18	3	–
	c	100,4	101,1	100,0	94,7	100,0	x
Świętochłowice	a	181	140	27	13	1	–
	b	178	136	28	13	1	–
	c	98,3	97,1	103,7	100,0	100,0	x
Podregion rybnicki	a	1625	918	480	210	13	4
	b	1612	913	478	204	13	4
	c	99,2	99,5	99,6	97,1	100,0	100,0
Powiaty:							
raciborski	a	458	301	118	36	3	–
	b	456	299	119	35	3	–
	c	99,6	99,3	100,8	97,2	100,0	x
rybnicki	a	169	88	67	14	–	–
	b	170	89	68	13	–	–
	c	100,6	101,1	101,5	92,9	x	x
wodzisławski	a	373	212	110	49	2	–
	b	372	211	111	48	2	–
	c	99,7	99,5	100,9	98	100,0	x

¹ Przewidywana liczba pracujących podawana przy pierwszym zgłoszeniu o wpis do rejestru REGON. Nie ma ustawowego obowiązku aktualizacji tej informacji przez podmiot.

Tabl. 2. **PODMIOTY GOSPODARKI NARODOWEJ WEDŁUG PRZEWDYWANEJ LICZBY PRACUJĄCYCH¹**
ORAZ PODREGIONÓW I POWIATÓW (cd.)
Stan w dniu 31 XII

WYSZCZEGÓLNIENIE		Razem	0-9	10-49	50-249	250-999	1000 i więcej
a – 2014 b – 2015 c – 2014 = 100							
SEKTOR PUBLICZNY (cd.)							
Podregion rybnicki (dok.)							
Miasta na prawach powiatu:							
Jastrzębie-Zdrój	a	235	147	49	33	3	3
	b	229	143	48	32	3	3
	c	97,4	97,3	98,0	97,0	100,0	100,0
Rybnik	a	277	110	111	51	4	1
	b	272	110	107	50	4	1
	c	98,2	100,0	96,4	98,0	100,0	100,0
Żory	a	113	60	25	27	1	–
	b	113	61	25	26	1	–
	c	100,0	101,7	100,0	96,3	100,0	x
Podregion sosnowiecki	a	1894	1242	418	213	18	3
	b	1873	1221	423	206	19	4
	c	98,9	98,3	101,2	96,7	105,6	133,3
Powiaty:							
będziński	a	533	353	142	36	2	–
	b	535	355	144	34	2	–
	c	100,4	100,6	101,4	94,4	100,0	x
zawierciański	a	366	226	97	39	3	1
	b	358	219	97	38	3	1
	c	97,8	96,9	100,0	97,4	100,0	100,0

¹ Przewidywana liczba pracujących podawana przy pierwszym zgłoszeniu o wpis do rejestru REGON. Nie ma ustawowego obowiązku aktualizacji tej informacji przez podmiot.

Tabl. 2. **PODMIOTY GOSPODARKI NARODOWEJ WEDŁUG PRZEWDYWANEJ LICZBY PRACUJĄCYCH¹**
ORAZ PODREGIONÓW I POWIATÓW (cd.)
Stan w dniu 31 XII

WYSZCZEGÓLNIENIE		Razem	0-9	10-49	50-249	250-999	1000 i więcej
a - 2014	b - 2015						
c - 2014 = 100							
SEKTOR PUBLICZNY (dok.)							
Podregion sosnowiecki (dok.)							
Miasta na prawach powiatu:							
Dąbrowa Górnicza	a	238	132	54	49	3	-
	b	239	133	55	48	3	-
	c	100,4	100,8	101,9	98,0	100,0	x
Jaworzno	a	187	100	49	34	4	-
	b	179	88	51	34	5	1
	c	95,7	88,0	104,1	100,0	125,0	x
Sosnowiec	a	570	431	76	55	6	2
	b	562	426	76	52	6	2
	c	98,6	98,8	100,0	94,5	100,0	100,0
Podregion tyski	a	987	573	296	113	5	-
	b	986	578	294	109	5	-
	c	99,9	100,9	99,3	96,5	100,0	x
Powiaty:							
bieruńsko-lędzki	a	118	59	43	16	-	-
	b	120	61	43	16	-	-
	c	101,7	103,4	100,0	100,0	x	x
mikołowski	a	245	129	85	31	-	-
	b	243	128	84	31	-	-
	c	99,2	99,2	98,8	100,0	x	x
pszczyński	a	242	104	112	25	1	-
	b	244	106	113	24	1	-
	c	100,8	101,9	100,9	96,0	100,0	x
Miasto na prawach powiatu:							
Tychy	a	382	281	56	41	4	-
	b	379	283	54	38	4	-
	c	99,2	100,7	96,4	92,7	100,0	x

¹ Przewidywana liczba pracujących podawana przy pierwszym zgłoszeniu o wpis do rejestru REGON. Nie ma ustawowego obowiązku aktualizacji tej informacji przez podmiot.

Tabl. 2. **PODMIOTY GOSPODARKI NARODOWEJ WEDŁUG PRZEWDYWANEJ LICZBY PRACUJĄCYCH¹**
ORAZ PODREGIONÓW I POWIATÓW (cd.)
Stan w dniu 31 XII

WYSZCZEGÓLNIENIE		Razem	0-9	10-49	50-249	250-999	1000 i więcej
a – 2014 b – 2015 c – 2014 = 100							
SEKTOR PRYWATNY							
WOJEWÓDZTWO	a	445791	427009	16106	2284	343	49
	b	447042	428261	16134	2270	329	48
	c	100,3	100,3	100,2	99,4	95,9	98,0
Podregion bielski	a	73504	70555	2512	363	63	11
	b	73832	70891	2513	359	58	11
	c	100,4	100,5	100,0	98,9	92,1	100,0
Powiaty:							
bielski	a	16378	15787	515	66	8	2
	b	16461	15867	519	65	8	2
	c	100,5	100,5	100,8	98,5	100,0	100,0
cieszyński	a	18901	18180	629	78	13	1
	b	18963	18245	627	77	13	1
	c	100,3	100,4	99,7	98,7	100,0	100,0
żywiecki	a	13231	12786	383	50	8	4
	b	13320	12879	379	50	8	4
	c	100,7	100,7	99,0	100,0	100,0	100,0
Miasto na prawach powiatu:							
Bielsko-Biała	a	24994	23802	985	169	34	4
	b	25088	23900	988	167	29	4
	c	100,4	100,4	100,3	98,8	85,3	100,0
Podregion bytomski	a	39992	38332	1470	170	18	2
	b	40299	38637	1479	163	19	1
	c	100,8	100,8	100,6	95,9	105,6	50,0
Powiaty:							
lubliniecki	a	5941	5731	184	23	3	–
	b	6048	5834	188	23	3	–
	c	101,8	101,8	102,2	100,0	100,0	x
tarnogórski	a	14536	13916	544	65	11	–
	b	14786	14168	545	61	12	–
	c	101,7	101,8	100,2	93,8	109,1	x

¹ Przewidywana liczba pracujących podawana przy pierwszym zgłoszeniu o wpis do rejestru REGON. Nie ma ustawowego obowiązku aktualizacji tej informacji przez podmiot.

Tabl. 2. **PODMIOTY GOSPODARKI NARODOWEJ WEDŁUG PRZEWDYWANEJ LICZBY PRACUJĄCYCH¹**
ORAZ PODREGIONÓW I POWIATÓW (cd.)
Stan w dniu 31 XII

WYSZCZEGÓLNIENIE		Razem	0-9	10-49	50-249	250-999	1000 i więcej
a – 2014 b – 2015 c – 2014 = 100							
SEKTOR PRYWATNY							
Podregion bytomski (dok.)							
Miasta na prawach powiatu:							
Bytom	a	15396	14773	559	60	2	2
	b	15396	14774	560	59	2	1
	c	100,0	100,0	100,2	98,3	100,0	50,0
Piekary Śląskie	a	4119	3912	183	22	2	–
	b	4069	3861	186	20	2	–
	c	98,8	98,7	101,6	90,9	100,0	x
Podregion częstochowski	a	50171	48162	1719	254	32	4
	b	50122	48118	1714	253	33	4
	c	99,9	99,9	99,7	99,6	103,1	100,0
Powiaty:							
częstochowski	a	10108	9748	317	40	2	1
	b	10166	9806	317	40	2	1
	c	100,6	100,6	100,0	100,0	100,0	100,0
kłobucki	a	6886	6621	222	41	2	–
	b	6933	6664	226	41	2	–
	c	100,7	100,6	101,8	100,0	100,0	x
myszkowski	a	7092	6872	189	29	2	–
	b	7068	6849	189	28	2	–
	c	99,7	99,7	100,0	96,6	100,0	x
Miasto na prawach powiatu:							
Częstochowa	a	26085	24921	991	144	26	3
	b	25955	24799	982	144	27	3
	c	99,5	99,5	99,1	100,0	103,8	100,0

¹ Przewidywana liczba pracujących podawana przy pierwszym zgłoszeniu o wpis do rejestru REGON. Nie ma ustawowego obowiązku aktualizacji tej informacji przez podmiot.

Tabl. 2. **PODMIOTY GOSPODARKI NARODOWEJ WEDŁUG PRZEWIDYWANEJ LICZBY PRACUJĄCYCH¹**
ORAZ PODREGIONÓW I POWIATÓW (cd.)
Stan w dniu 31 XII

WYSZCZEGÓLNIENIE		Razem	0-9	10-49	50-249	250-999	1000 i więcej
a – 2014 b – 2015 c – 2014 = 100							
SEKTOR PRYWATNY (cd.)							
Podregion gliwicki	a	46288	44206	1756	274	47	5
	b	46394	44329	1741	278	43	3
	c	100,2	100,3	99,1	101,5	91,5	60,0
Powiat:							
gliwicki	a	8779	8482	262	32	3	–
	b	8956	8659	263	31	3	–
	c	102,0	102,1	100,4	96,9	100,0	x
Miasta na prawach powiatu:							
Gliwice	a	22614	21441	986	153	32	2
	b	22584	21422	970	159	31	2
	c	99,9	99,9	98,4	103,9	96,9	100,0
Zabrze	a	14895	14283	508	89	12	3
	b	14854	14248	508	88	9	1
	c	99,7	99,8	100,0	98,9	75,0	33,3
Podregion katowicki	a	80903	76817	3474	517	87	8
	b	81341	77250	3490	505	87	9
	c	100,5	100,6	100,5	97,7	100,0	112,5
Miasta na prawach powiatu:							
Chorzów	a	10689	10236	375	67	10	1
	b	10780	10325	378	66	9	2
	c	100,9	100,9	100,8	98,5	90,0	200,0
Katowice	a	44093	41598	2124	313	51	7
	b	44443	41935	2141	308	52	7
	c	100,8	100,8	100,8	98,4	102,0	100,0

¹ Przewidywana liczba pracujących podawana przy pierwszym zgłoszeniu o wpis do rejestru REGON. Nie ma ustawowego obowiązku aktualizacji tej informacji przez podmiot.

Tabl. 2. **PODMIOTY GOSPODARKI NARODOWEJ WEDŁUG PRZEWDYWANEJ LICZBY PRACUJĄCYCH¹**
ORAZ PODREGIONÓW I POWIATÓW (cd.)
Stan w dniu 31 XII

WYSZCZEGÓLNIENIE		Razem	0-9	10-49	50-249	250-999	1000 i więcej
a - 2014	b - 2015						
c - 2014 = 100							
SEKTOR PRYWATNY (cd.)							
Podregion katowicki (dok.)							
Miasta na prawach powiatu (dok.):							
Mysłowice	a	6925	6595	281	40	9	-
	b	6955	6629	278	39	9	-
	c	100,4	100,5	98,9	97,5	100,0	x
Ruda Śląska	a	9304	8922	321	51	10	-
	b	9303	8923	323	47	10	-
	c	100,0	100,0	100,6	92,2	100,0	x
Siemianowice Śląskie	a	6210	5939	241	26	4	-
	b	6176	5908	238	26	4	-
	c	99,5	99,5	98,8	100,0	100,0	x
Świętochłowice	a	3682	3527	132	20	3	-
	b	3684	3530	132	19	3	-
	c	100,1	100,1	100,0	95,0	100,0	x
Podregion rybnicki	a	48373	46388	1723	229	30	3
	b	48470	46500	1713	226	28	3
	c	100,2	100,2	99,4	98,7	93,3	100
Powiaty:							
raciborski	a	8177	7834	299	38	5	1
	b	8066	7734	291	36	4	1
	c	98,6	98,7	97,3	94,7	80,0	100,0
rybnicki	a	5150	5000	126	20	4	-
	b	5189	5031	133	20	5	-
	c	100,8	100,6	105,6	100,0	125,0	x
wodzisławski	a	10741	10334	357	48	2	-
	b	10813	10407	356	48	2	-
	c	100,7	100,7	99,7	100,0	100,0	x

¹ Przewidywana liczba pracujących podawana przy pierwszym zgłoszeniu o wpis do rejestru REGON. Nie ma ustawowego obowiązku aktualizacji tej informacji przez podmiot.

Tabl. 2. **PODMIOTY GOSPODARKI NARODOWEJ WEDŁUG PRZEWDYWANEJ LICZBY PRACUJĄCYCH¹**
ORAZ PODREGIONÓW I POWIATÓW (cd.)
Stan w dniu 31 XII

WYSZCZEGÓLNIENIE		Razem	0-9	10-49	50-249	250-999	1000 i więcej
a – 2014							
b – 2015							
c – 2014 = 100							
SEKTOR PRYWATNY (dok.)							
Podregion rybnicki (dok.)							
Miasta na prawach powiatu (dok.):							
Jastrzębie-Zdrój	a	5663	5395	223	36	7	2
	b	5673	5417	214	34	6	2
	c	100,2	100,4	96	94,4	85,7	100,0
Rybnik	a	13351	12763	515	64	9	–
	b	13378	12795	511	64	8	–
	c	100,2	100,3	99,2	100,0	88,9	x
Żory	a	5291	5062	203	23	3	–
	b	5351	5116	208	24	3	–
	c	101,1	101,1	102,5	104,3	100,0	x
Podregion sosnowiecki	a	68905	66487	2079	291	39	9
	b	68733	66286	2102	301	35	9
	c	99,8	99,7	101,1	103,4	89,7	100,0
Powiaty:							
będziński	a	15400	14879	457	61	3	–
	b	15332	14806	462	62	2	–
	c	99,6	99,5	101,1	101,6	66,7	x
zawierciański	a	10607	10289	277	31	9	1
	b	10600	10276	282	33	8	1
	c	99,9	99,9	101,8	106,5	88,9	100,0
Miasta na prawach powiatu:							
Dąbrowa Górnicza	a	12150	11587	475	74	10	4
	b	12114	11546	481	73	10	4
	c	99,7	99,6	101,3	98,6	100,0	100,0

¹ Przewidywana liczba pracujących podawana przy pierwszym zgłoszeniu o wpis do rejestru REGON. Nie ma ustawowego obowiązku aktualizacji tej informacji przez podmiot.

Tabl. 2. **PODMIOTY GOSPODARKI NARODOWEJ WEDŁUG PRZEWIDYWANEJ LICZBY PRACUJĄCYCH¹**
ORAZ PODREGIONÓW I POWIATÓW (dok.)
Stan w dniu 31 XII

WYSZCZEGÓLNIENIE		Razem	0-9	10-49	50-249	250-999	1000 i więcej
a - 2014	b - 2015						
c - 2014 = 100							
SEKTOR PRYWATNY (dok.)							
Podregion sosnowiecki (dok.)							
Miasta na prawach powiatu (dok.):							
Jaworzno	a	7992	7737	212	38	4	1
	b	8109	7843	221	42	2	1
	c	101,5	101,4	104,2	110,5	50,0	100,0
Sosnowiec	a	22756	21995	658	87	13	3
	b	22578	21815	656	91	13	3
	c	99,2	99,2	99,7	104,6	100,0	100,0
Podregion tyski	a	37655	36062	1373	186	27	7
	b	37851	36250	1382	185	26	8
	c	100,5	100,5	100,7	99,5	96,3	114,3
Powiaty:							
bieruńsko-łódzki	a	4407	4262	125	18	1	1
	b	4453	4305	128	18	1	1
	c	101,0	101,0	102,4	100,0	100,0	100,0
mikołowski	a	8944	8518	368	51	6	1
	b	9060	8637	364	53	5	1
	c	101,3	101,4	98,9	103,9	83,3	100,0
pszczyński	a	10869	10391	415	59	4	-
	b	10908	10433	413	57	5	-
	c	100,4	100,4	99,5	96,6	125,0	x
Miasto na prawach powiatu:							
Tychy	a	13435	12891	465	58	16	5
	b	13430	12875	477	57	15	6
	c	100,0	99,9	102,6	98,3	93,8	120,0

¹ Przewidywana liczba pracujących podawana przy pierwszym zgłoszeniu o wpis do rejestru REGON. Nie ma ustawowego obowiązku aktualizacji tej informacji przez podmiot.

Tabl. 3. **PODMIOTY GOSPODARKI NARODOWEJ NOWO ZAREJESTROWANE WEDŁUG WYBRANYCH FORM PRAWNYCH I SEKCJI PKD W 2015 R.**

WYSZCZEGÓLNIENIE	Ogółem	W tym							
		razem	spółki				cywilne	spółdzielnie	osoby fizyczne prowadzące działalność gospodarczą
			w tym						
			handlowe						
			razem	w tym					
	akcyjne	z o.o.							
OGÓŁEM	36213^a	5055	4226	36	3622	826	5	29524	
Rolnictwo, leśnictwo, łowiectwo i rybactwo	241	23	19	–	15	1	–	218	
Górnictwo i wydobywanie	44	21	20	1	15	1	–	23	
Przetwórstwo przemysłowe	3032	587	486	6	397	101	–	2442	
Wytwarzanie i zaopatrywanie w energię elektryczną, gaz, parę wodną i gorącą wodę ^Δ	60	39	38	–	33	1	–	20	
Dostawa wody; gospodarowanie ściekami i odpadami; rekultywacja ^Δ	141	64	58	1	50	6	–	75	
Budownictwo	4744	570	496	3	416	74	2	4171	
Handel; naprawa pojazdów samochodowych ^Δ	8808	1219	979	3	850	240	1	7582	
Transport i gospodarka magazynowa ..	2249	247	218	2	198	29	–	2002	
Zakwaterowanie i gastronomia ^Δ	1346	188	115	1	90	73	2	1151	
Informacja i komunikacja	1570	269	241	2	219	28	–	1300	

Tabl. 3. **PODMIOTY GOSPODARKI NARODOWEJ NOWO ZAREJESTROWANE WEDŁUG WYBRANYCH FORM PRAWNYCH I SEKCJI PKD W 2015 R. (dok.)**

WYSZCZEGÓLNIENIE	Ogółem	W tym							
		razem	spółki				cywilne	spółdzielnie	osoby fizyczne prowadzące działalność gospodarczą
			w tym						
			handlowe						
			razem	w tym					
	akcyjne	z o.o.							
Działalność finansowa i ubezpieczeniowa	1341	214	191	5	169	23	–	1127	
Obsługa rynku nieruchomości ^Δ	978	283	261	1	210	22	–	341	
Działalność profesjonalna, naukowa i techniczna	3888	651	573	6	510	78	–	3227	
Administrowanie i działalność wspierająca ^Δ	1526	283	241	–	218	42	–	1240	
Administracja publiczna i obrona narodowa; obowiązkowe zabezpieczenia społeczne	36	–	–	–	–	–	–	1	
Edukacja	1298	85	59	–	53	26	–	910	
Opieka zdrowotna i pomoc społeczna	1775	155	123	2	85	32	–	1598	
Działalność związana z kulturą, rozrywką i rekreacją	610	73	49	3	39	24	–	442	
Pozostała działalność usługowa	1998	68	43	–	42	25	–	1650	

a w pdziale według sekcji PKD – bez podmiotów, dla których informacja o rodzaju przeważającej działalności nie występuje w rejestrze REGON.

Tabl. 4. **PODMIOTY GOSPODARKI NARODOWEJ NOWO ZAREJESTROWANE WEDŁUG WYBRANYCH FORM PRAWNYCH ORAZ PODREGIONÓW I POWIATÓW W 2015 R.**

WYSZCZEGÓLNIENIE	Ogółem	W tym							
		razem	spółki				cywilne	spółdzielnie	osoby fizyczne prowadzące działalność gospodarczą
			w tym						
			handlowe		z o.o.				
			razem	akcyjne					
WOJEWÓDZTWO	36213	5055	4226	36	3622	826	5	29524	
Podregion bielski	5897	755	597	2	477	158	-	4907	
Powiaty:									
bielski	1280	135	112	1	86	23	-	1108	
cieszyński	1491	145	100	-	82	45	-	1281	
żywiecki	1178	115	79	-	57	36	-	1022	
Miasto na prawach powiatu:									
Bielsko-Biała	1948	360	306	1	252	54	-	1496	
Podregion bytomski	3115	365	306	2	257	59	-	2586	
Powiaty:									
lubliniecki	539	39	33	-	25	6	-	476	
tarnogórski	1121	148	121	-	98	27	-	939	
Miasta na prawach powiatu:									
Bytom	1132	134	113	2	96	21	-	903	
Piekary Śląskie	323	44	39	-	38	5	-	268	
Podregion częstochowski	4489	520	415	1	337	102	-	3816	
Powiaty:									
częstochowski	967	58	43	-	32	13	-	883	
kłobucki	701	51	36	-	29	14	-	641	
myszkowski	534	47	35	-	28	12	-	474	
Miasto na prawach powiatu:									
Częstochowa	2287	364	301	1	248	63	-	1818	
Podregion gliwicki	3612	571	489	3	454	82	1	2814	
Powiat:									
gliwicki	799	187	168	1	164	19	-	577	
Miasta na prawach powiatu:									
Gliwice	1650	254	220	2	202	34	-	1272	
Zabrze	1163	130	101	-	88	29	1	965	

Tabl. 4. **PODMIOTY GOSPODARKI NARODOWEJ NOWO ZAREJESTROWANE WEDŁUG WYBRANYCH FORM PRAWNYCH ORAZ PODREGIONÓW I POWIATÓW W 2015 R. (dok.)**

WYSZCZEGÓLNIENIE	Ogółem	W tym						spółdzielnie	osoby fizyczne prowadzące działalność gospodarczą
		spółki					cywilne		
		razem	w tym						
			handlowe			z o.o.			
			razem	w tym					
			akcyjne						
Podregion katowicki	6677	1417	1263	15	1104	154	-	4943	
Miasta na prawach powiatu:									
Chorzów	902	119	111	-	95	8	-	737	
Katowice	3598	1079	986	15	870	93	-	2313	
Mysłowice	557	79	63	-	50	16	-	461	
Ruda Śląska	846	70	51	-	48	19	-	758	
Siemianowice Śląskie	486	46	35	-	30	11	-	414	
Świętochłowice	288	24	17	-	11	7	-	260	
Podregion rybnicki	3924	390	302	2	261	88	-	3348	
Powiaty:									
raciborski	520	53	38	-	37	15	-	440	
rybnicki	432	28	18	-	13	10	-	391	
wodzisławski	947	86	67	-	57	19	-	822	
Miasta na prawach powiatu:									
Jastrzębie-Zdrój	538	53	40	-	37	13	-	462	
Rybnik	1034	122	102	2	86	20	-	852	
Żory	453	48	37	-	31	11	-	381	
Podregion sosnowiecki	5556	598	494	9	431	104	3	4721	
Powiaty:									
będziniński	1213	140	119	1	103	21	-	1025	
zawierciański	811	41	30	1	26	11	1	725	
Miasta na prawach powiatu:									
Dąbrowa Górnicza	1050	141	119	1	106	22	-	872	
Jaworzno	716	93	79	1	65	14	1	589	
Sosnowiec	1766	183	147	5	131	36	1	1510	
Podregion tyski	2943	439	360	2	301	79	1	2389	
Powiaty:									
bieruńsko-łędziński	397	52	45	-	41	7	-	327	
mikołowski	702	107	95	1	76	12	-	566	
pszczyński	777	102	77	1	66	25	1	643	
Miasto na prawach powiatu:									
Tychy	1067	178	143	-	118	35	-	853	

Tabl. 5. **PODMIOTY GOSPODARKI NARODOWEJ WYREJESTROWANE WEDŁUG WYBRANYCH FORM PRAWNYCH I SEKCJI PKD W 2015 R.**

WYSZCZEGÓLNIENIE	Ogółem	W tym							spółdzielnie	osoby fizyczne prowadzące działalność gospodarczą
		przedsiębiorstwa państwowe	spółki					cywilne		
			razem	w tym						
				handlowe		z o.o.				
razem	akcyjne									
OGÓŁEM	32115^a	–	1268	420	18	253	848	13	29907	
Rolnictwo, leśnictwo, łowiectwo i rybactwo	198	–	3	1	–	–	2	1	193	
Górnictwo i wydobywanie	19	–	2	2	–	1	–	–	17	
Przetwórstwo przemysłowe	2581	–	140	59	6	42	81	2	2437	
Wytwarzanie i zaopatrywanie w energię elektryczną, gaz, parę wodną i gorącą wodę ^Δ	18	–	6	5	1	4	1	–	12	
Dostawa wody; gospodarowanie ściekami odpadami; rekultywacja ^Δ	91	–	7	4	–	4	3	1	82	
Budownictwo	4441	–	139	51	2	35	88	1	4300	
Handel; naprawa pojazdów samochodowych ^Δ	10373	–	436	128	3	63	308	2	9934	
Transport i gospodarka magazynowa	2285	–	51	14	1	8	37	–	2234	
Zakwaterowanie i gastronomia ^Δ	1349	–	74	12	–	8	62	–	1274	
Informacja i komunikacja	834	–	34	17	–	11	17	–	800	

Tabl. 5. **PODMIOTY GOSPODARKI NARODOWEJ WYREJESTROWANE WEDŁUG WYBRANYCH FORM PRAWNYCH I SEKCJI PKD W 2015 R. (dok.)**

WYSZCZEGÓLNIENIE	Ogółem	W tym							spółdzielnie	osoby fizyczne prowadzące działalność gospodarczą
		przedsiębiorstwa państwowe	spółki					cywilne		
			razem	w tym						
				handlowe		z o.o.				
razem	akcyjne									
Działalność finansowa i ubezpieczeniowa	1513	–	46	22	2	10	24	3	1463	
Obsługa rynku nieruchomości ^Δ	409	–	47	22	2	12	25	3	340	
Działalność profesjonalna, naukowa i techniczna	2403	–	124	34	1	18	90	–	2274	
Administrowanie i działalność wspierająca ^Δ	1130	–	41	14	–	9	27	–	1089	
Administracja publiczna i obrona narodowa; obowiązkowe zabezpieczenia społeczne	52	–	–	–	–	–	–	–	–	
Edukacja	1208	–	25	8	–	4	17	–	860	
Opieka zdrowotna i pomoc społeczna	958	–	43	20	–	18	23	–	904	
Działalność związana z kulturą, rozrywką i rekreacją	432	–	16	2	–	2	14	–	393	
Pozostała działalność usługowa	1815	–	33	4	–	4	29	–	1298	

a W pdziale według sekcji PKD – bez podmiotów, dla których informacja o rodzaju działalności nie występuje w rejestrze REGON.

Tabl. 6. **PODMIOTY GOSPODARKI NARODOWEJ WYREJESTROWANE WEDŁUG WYBRANYCH FORM PRAWNYCH ORAZ PODREGIONÓW I POWIATÓW W 2015 R.**

WYSZCZEGÓLNIENIE	Ogółem	W tym							spółdzielnie	osoby fizyczne prowadzące działalność gospodarczą
		przedsiębiorstwa państwowe	spółki					cywilne		
			razem	w tym						
				handlowe		z o.o.				
				razem	akcyjne					
WOJEWÓDZTWO	32115	-	1268	420	18	253	848	13	29907	
Podregion bielski	5176	-	231	66	-	38	165	2	4791	
Powiaty:										
bielski	1174	-	31	10	-	6	21	-	1120	
cieszyński	1342	-	80	20	-	7	60	1	1219	
żywiecki	1011	-	27	11	-	8	16	-	951	
Miasto na prawach powiatu:										
Bielsko-Biała	1649	-	93	25	-	17	68	1	1501	
Podregion bytomski	2713	-	94	34	2	23	60	2	2543	
Powiaty:										
lubliniecki	405	-	9	7	-	4	2	-	384	
tarnogórski	899	-	24	11	2	6	13	1	851	
Miasta na prawach powiatu:										
Bytom	1062	-	46	10	-	9	36	1	983	
Piekary Śląskie	347	-	15	6	-	4	9	-	325	
Podregion częstochowski	4094	-	139	45	1	28	94	1	3803	
Powiaty:										
częstochowski	870	-	19	3	-	2	16	-	790	
kłobucki	595	-	17	7	-	4	10	1	557	
myszkowski	537	-	7	4	-	2	3	-	508	
Miasto na prawach powiatu:										
Częstochowa	2092	-	96	31	1	20	65	-	1948	
Podregion gliwicki	3161	-	128	50	3	34	78	-	2956	
Powiat:										
gliwicki	587	-	16	6	1	4	10	-	560	
Miasta na prawach powiatu:										
Gliwice	1486	-	75	28	1	18	47	-	1366	
Zabrze	1088	-	37	16	1	12	21	-	1030	

Tabl. 6. **PODMIOTY GOSPODARKI NARODOWEJ WYREJESTROWANE WEDŁUG WYBRANYCH FORM PRAWNYCH ORAZ PODREGIONÓW I POWIATÓW W 2015 R. (dok.)**

WYSZCZEGÓLNIENIE	Ogółem	W tym							spółdzielnie	osoby fizyczne prowadzące działalność gospodarczą
		przedsiębiorstwa państwowe	spółki					cywilne		
			razem	w tym						
				handlowe		z o.o.				
razem	akcyjne									
Podregion katowicki	5461	-	316	124	10	73	192	4	4995	
Miasta na prawach powiatu:										
Chorzów	800	-	28	12	2	6	16	-	739	
Katowice	2603	-	185	83	5	47	102	2	2346	
Mysłowice	475	-	23	9	2	5	14	-	439	
Ruda Śląska	804	-	44	10	-	9	34	2	742	
Siemianowice Śląskie	490	-	29	7	1	4	22	-	449	
Świętochłowice	289	-	7	3	-	2	4	-	280	
Podregion rybnicki	3554	-	126	39	-	24	87	2	3325	
Powiaty:										
raciborski	587	-	17	5	-	4	12	2	544	
rybnicki	398	-	11	7	-	6	4	-	372	
wodzisławski	810	-	20	1	-	-	19	-	760	
Miasta na prawach powiatu:										
Jastrzębie-Zdrój	471	-	10	3	-	2	7	-	447	
Rybnik	914	-	49	18	-	10	31	-	852	
Żory	374	-	19	5	-	2	14	-	350	
Podregion sosnowiecki	5341	-	148	38	2	21	110	1	5069	
Powiaty:										
będziński	1238	-	27	8	1	4	19	-	1179	
zawierciański	779	-	11	4	-	3	7	1	730	
Miasta na prawach powiatu:										
Dąbrowa Górnicza	992	-	32	9	-	7	23	-	951	
Jaworzno	555	-	11	3	-	1	8	-	527	
Sosnowiec	1777	-	67	14	1	6	53	-	1682	
Podregion tyski	2615	-	86	24	-	12	62	1	2425	
Powiaty:										
bieruńsko-lędziński	323	-	7	1	-	1	6	-	283	
mikołowski	635	-	23	10	-	4	13	1	600	
pszczyński	693	-	20	4	-	2	16	-	643	
Miasto na prawach powiatu:										
Tychy	964	-	36	9	-	5	27	-	899	

Tabl. 7. **PODMIOTY GOSPODARKI NARODOWEJ Z ZAWIESZONĄ DZIAŁALNOŚCIĄ
WEDŁUG WYBRANYCH FORM PRAWNYCH I SEKCJI PKD W 2015 R.**

Stan w dniu 31 XII

WYSZCZEGÓLNIENIE	Ogółem	W tym							
		razem	spółki				spółdzielnie	osoby fizyczne prowadzące działalność gospodarczą	
			w tym						
			handlowe			cywilne			
			razem	w tym					
akcyjne	z o.o.								
OGÓŁEM	36125	1388	1011	10	784	375	31	34687	
Rolnictwo, leśnictwo, łowiectwo i rybactwo	211	10	8	–	7	–	4	196	
Górnictwo i wydobywanie	28	4	4	–	1	–	–	24	
Przetwórstwo przemysłowe	3236	168	135	2	111	33	–	3067	
Wytwarzanie i zaopatrywanie w energię elektryczną, gaz, parę wodną i gorącą wodę ^Δ	34	11	11	–	10	–	–	23	
Dostawa wody; gospodarowanie ściekami i odpadami; rekultywacja ^Δ	93	15	12	–	9	3	–	78	
Budownictwo	6022	208	154	3	131	54	23	5790	
Handel; naprawa pojazdów samochodowych ^Δ	10111	460	338	1	239	122	–	9650	
Transport i gospodarka magazynowa ..	2600	58	45	–	35	13	–	2542	
Zakwaterowanie i gastronomia ^Δ	1362	50	24	–	21	26	–	1312	
Informacja i komunikacja	1237	53	43	–	36	10	–	1184	

Tabl. 7. **PODMIOTY GOSPODARKI NARODOWEJ Z ZAWIESZONĄ DZIAŁALNOŚCIĄ
WEDŁUG WYBRANYCH FORM PRAWNYCH I SEKCJI PKD W 2015 R. (dok.)**

Stan w dniu 31 XII

WYSZCZEGÓLNIENIE	Ogółem	W tym							
		razem	spółki				cywilne	spółdzielnie	osoby fizyczne prowadzące działalność gospodarczą
			w tym						
			handlowe						
			razem	w tym					
akcyjne	z o.o.								
Działalność finansowa									
i ubezpieczeniowa	1533	42	33	2	19	9	2	1489	
Obsługa rynku nieruchomości ^Δ	411	35	27	–	20	8	2	374	
Działalność profesjonalna, naukowa									
i techniczna	3285	124	92	2	80	32	–	3160	
Administrowanie i działalność									
wspierająca ^Δ	1400	54	39	–	31	15	–	1346	
Edukacja	1217	27	10	–	7	17	–	1189	
Opieka zdrowotna i pomoc społeczna	1271	35	21	–	13	14	–	1236	
Działalność związana z kulturą, rozrywką i rekreacją	653	17	8	–	7	9	–	632	
Pozostała działalność usługowa	1421	17	7	–	7	10	–	1395	

Tabl. 8. **PODMIOTY GOSPODARKI NARODOWEJ Z ZAWIESZONĄ DZIAŁALNOŚCIĄ
WEDŁUG WYBRANYCH FORM PRAWNYCH ORAZ PODREGIONÓW I POWIATÓW W 2015 R.**

Stan w dniu 31 XII

WYSZCZEGÓLNIENIE	Ogółem	W tym							
		razem	spółki				cywilne	spółdzielnie	osoby fizyczne prowadzące działalność gospodarczą
			w tym						
			handlowe						
			razem	w tym					
	akcyjne	z o.o.							
WOJEWÓDZTWO	36125	1388	1011	10	784	375	31	34687	
Podregion bielski	6258	150	110	-	79	40	18	6088	
Powiaty:									
bielski	1494	29	17	-	9	12	1	1463	
cieszyński	1691	28	24	-	19	4	5	1657	
żywiecki	1290	26	15	-	11	11	2	1262	
Miasto na prawach powiatu:									
Bielsko-Biała	1783	67	54	-	40	13	10	1706	
Podregion bytomski	2982	104	84	1	66	20	1	2876	
Powiaty:									
lubliniecki	561	7	6	-	4	1	-	554	
tarnogórski	1124	44	36	1	31	8	-	1080	
Miasta na prawach powiatu:									
Bytom	952	46	38	-	28	8	1	904	
Piekary Śląskie	345	7	4	-	3	3	-	338	
Podregion częstochowski	4950	246	179	1	146	67	7	4691	
Powiaty:									
częstochowski	1036	32	24	-	18	8	-	1003	
kłobucki	675	15	10	-	6	5	-	660	
myszkowski	782	16	10	-	6	6	-	765	
Miasto na prawach powiatu:									
Częstochowa	2457	183	135	1	116	48	7	2263	
Podregion gliwicki	3456	166	119	4	94	46	1	3287	
Powiat:									
gliwicki	727	18	13	1	11	4	1	708	
Miasta na prawach powiatu:									
Gliwice	1640	111	77	3	63	34	-	1529	
Zabrze	1089	37	29	-	20	8	-	1050	

Tabl. 8. **PODMIOTY GOSPODARKI NARODOWEJ Z ZAWIESZONĄ DZIAŁALNOŚCIĄ
WEDŁUG WYBRANYCH FORM PRAWNYCH ORAZ PODREGIONÓW I POWIATÓW W 2015 R. (dok.)**

Stan w dniu 31 XII

WYSZCZEGÓLNIENIE	Ogółem	W tym							
		razem	spółki				spółdzielnie	osoby fizyczne prowadzące działalność gospodarczą	
			w tym						
			handlowe			cywilne			
			razem	w tym					
akcyjne	z o.o.								
Podregion katowicki	5413	282	218	4	179	64	-	5128	
Miasta na prawach powiatu:									
Chorzów	779	28	20	-	16	8	-	750	
Katowice	2600	188	148	3	123	40	-	2410	
Mysłowice	550	28	20	1	16	8	-	522	
Ruda Śląska	720	19	16	-	12	3	-	701	
Siemianowice Śląskie	480	14	11	-	9	3	-	466	
Świętochłowice	284	5	3	-	3	2	-	279	
Podregion rybnicki	4093	115	86	-	64	29	-	3976	
Powiaty:									
raciborski	614	23	15	-	13	8	-	590	
rybnicki	440	7	3	-	1	4	-	433	
wodzisławski	1046	19	17	-	11	2	-	1027	
Miasta na prawach powiatu:									
Jastrzębie-Zdrój	506	16	11	-	10	5	-	490	
Rybnik	1071	37	29	-	21	8	-	1033	
Żory	416	13	11	-	8	2	-	403	
Podregion sosnowiecki	5818	200	118	-	85	81	2	5614	
Powiaty:									
będziński	1321	44	20	-	14	23	-	1277	
zawierciański	996	22	17	-	12	5	-	974	
Miasta na prawach powiatu:									
Dąbrowa Górnicza	1009	42	26	-	18	16	1	966	
Jaworzno	733	11	8	-	7	3	-	721	
Sosnowiec	1759	81	47	-	34	34	1	1676	
Podregion tyski	3155	125	97	-	71	28	2	3027	
Powiaty:									
bieruńsko-lędziński	427	8	5	-	3	3	-	419	
mikołowski	776	34	26	-	16	8	1	740	
pszczyński	836	24	19	-	16	5	1	811	
Miasto na prawach powiatu:									
Tychy	1116	59	47	-	36	12	-	1057	

Tabl. 9. **PODMIOTY GOSPODARKI NARODOWEJ WEDŁUG WYBRANYCH FORM PRAWNYCH, SEKCJI I DZIAŁÓW PKD W 2015 R.**

Stan w dniu 31 XII

WYSZCZEGÓLNIENIE	Ogółem	W tym						
		przedsiębiorstwa państwowe	spółki			spółdzielnie	fundacje, stowarzyszenia i organizacje społeczne	osoby fizyczne prowadzące działalność gospodarczą
			razem	w tym				
				handlowe	cywilne			
O G Ó Ł E M	465779^a	8	83948	47907	35878	1151	11859	334531
w tym:								
Rolnictwo, leśnictwo, łowiectwo i rybactwo	4885	–	480	249	165	149	171	3992
Uprawy rolne, chów i hodowla zwierząt, łowiectwo ^Δ	3540	–	329	201	72	148	171	2820
Leśnictwo i pozyskiwanie drewna	1266	–	133	37	86	1	–	1111
Rybactwo	79	–	18	11	7	–	–	61
Górnictwo i wydobywanie	556	–	358	325	33	1	–	194
Wydobywanie węgla kamiennego i węgla brunatnego (lignitu)	70	–	55	53	2	–	–	14
Górnictwo ropy naftowej i gazu ziemnego	7	–	6	6	–	–	–	–
Górnictwo rud metali	2	–	2	2	–	–	–	–
Pozostałe górnictwo i wydobywanie	269	–	162	137	25	1	–	106
Działalność usługowa wspomagająca górnictwo ^Δ	208	–	133	127	6	–	–	74
Przetwórstwo przemysłowe ...	44169	6	11583	7583	4000	111	2	32418
Produkcja artykułów spożywczych	3857	–	1399	760	639	23	1	2432
Produkcja napojów	143	–	112	99	13	–	–	31
Produkcja wyrobów tytoniowych	9	–	8	8	–	–	–	1
Produkcja wyrobów tekstylnych	1370	–	220	155	65	7	–	1142

^a W podziale według sekcji i działów PKD – bez podmiotów, dla których informacja o rodzaju przeważającej działalności nie występuje w rejestrze REGON.

Tabl. 9. **PODMIOTY GOSPODARKI NARODOWEJ WEDŁUG WYBRANYCH FORM PRAWNYCH, SEKCJI I DZIAŁÓW PKD W 2015 R. (cd.)**

Stan w dniu 31 XII

WYSZCZEGÓLNIENIE	Ogółem	W tym						
		przedsiębiorstwa państwowe	spółki			spółdzielnie	fundacje, stowarzyszenia i organizacje społeczne	osoby fizyczne prowadzące działalność gospodarczą
			razem	w tym				
				handlowe	cywilne			
Produkcja odzieży	3081	1	495	261	234	18	–	2557
Produkcja skór i wyrobów skórzanych ^Δ	1105	–	131	46	85	2	–	970
Produkcja wyrobów z drewna, korka, słomy i wikliny ^Δ	3332	–	655	408	247	7	–	2669
Produkcja papieru i wyrobów z papieru	646	1	206	142	64	–	1	438
Poligrafia i reprodukcja zapisanych nośników informacji	1825	–	448	227	221	11	–	1363
Produkcja koksu i produktów rafinacji ropy naftowej ^Δ	82	–	64	59	5	–	–	18
Produkcja chemikaliów i wyrobów chemicznych	633	1	371	304	67	1	–	259
Produkcja wyrobów farmaceutycznych ^Δ	77	–	35	32	3	–	–	42
Produkcja wyrobów z gumy i tworzyw sztucznych	2259	–	824	574	250	1	–	1434
Produkcja wyrobów z pozostałych mineralnych surowców niemetalicznych	2221	–	708	470	238	6	–	1507
Produkcja metali	534	1	286	255	31	2	–	244
Produkcja wyrobów z metali ^Δ ...	8376	–	1924	1293	631	13	–	6434
Produkcja komputerów, wyrobów elektronicznych i optycznych	926	1	313	225	88	1	–	610
Produkcja urządzeń elektrycznych.....	718	1	331	255	76	4	–	379
Produkcja maszyn i urządzeń ^Δ ..	1517	–	742	576	166	–	–	766

Tabl. 9. **PODMIOTY GOSPODARKI NARODOWEJ WEDŁUG WYBRANYCH FORM PRAWNYCH, SEKCJI I DZIAŁÓW PKD W 2015 R. (cd.)**

Stan w dniu 31 XII

WYSZCZEGÓLNIENIE	Ogółem	W tym						
		przedsiębiorstwa państwowe	spółki			spółdzielnie	fundacje, stowarzyszenia i organizacje społeczne	osoby fizyczne prowadzące działalność gospodarczą
			razem	w tym				
				handlowe	cywilne			
Przetwórstwo przemysłowe (dok.)								
Produkcja pojazdów samochodowych, przyczep i naczep ^Δ	400	–	224	186	38	4	–	171
Produkcja pozostałego sprzętu transportowego.....	334	–	116	76	40	1	–	217
Produkcja mebli	2375	–	345	165	180	2	–	2028
Pozostała produkcja wyrobów ...	3151	–	486	242	244	5	–	2660
Naprawa, konserwacja i instalowanie maszyn i urządzeń.....	5198	–	1140	765	375	3	–	4046
Wytwarzanie i zaopatrywanie w energię elektryczną, gaz, parę wodną i gorącą wodę ^Δ	613	–	465	443	22	1	–	143
Dostawa wody; gospodarowanie ściekami i odpadami; rekultywacja ^Δ ...	1851	–	886	688	159	3	–	893
Pobór, uzdatnianie i dostarczanie wody	171	–	107	68	3	–	–	19
Odprowadzanie i oczyszczanie ścieków	293	–	68	45	20	–	–	211
Gospodarka odpadami; odzysk surowców ^Δ	1248	–	627	499	128	3	–	610
Rekultywacja ^Δ	139	–	84	76	8	–	–	53

Tabl. 9. **PODMIOTY GOSPODARKI NARODOWEJ WEDŁUG WYBRANYCH FORM PRAWNYCH, SEKCJI I DZIAŁÓW PKD W 2015 R. (cd.)**

Stan w dniu 31 XII

WYSZCZEGÓLNIENIE	Ogółem	W tym						
		przedsiębiorstwa państwowe	spółki			spółdzielnie	fundacje, stowarzyszenia i organizacje społeczne	osoby fizyczne prowadzące działalność gospodarczą
			razem	w tym				
				handlowe	cywilne			
Budownictwo	51844	1	9724	5928	3775	152	-	41922
Budowa budynków ^Δ	15421	-	4390	3143	1247	101	-	10915
Budowa obiektów inżynierii lądowej i wodnej ^Δ	5159	1	1775	1137	620	25	-	3336
Roboty budowlane specjalistyczne	31264	-	3559	1648	1908	26	-	27671
Handel; naprawa pojazdów samochodowych ^Δ	129009	-	28665	14203	14462	190	5	100036
Handel hurtowy i detaliczny pojazdami samochodowymi oraz ich naprawa ^Δ	18475	-	2883	1155	1728	4	1	15581
Handel hurtowy ^Δ	35638	-	14649	9754	4895	46	1	20850
Handel detaliczny ^Δ	74896	-	11133	3294	7839	140	3	63605
Transport i gospodarka magazynowa	28768	-	3319	1997	1322	5	2	25395
Transport lądowy i rurociągowy ^Δ	25991	-	2723	1552	1171	4	1	23246
Transport wodny	17	-	3	2	1	-	-	13
Transport lotniczy	31	-	5	5	-	-	-	25
Magazynowanie i działalność usługowa wspomagająca transport	2078	-	545	407	138	-	1	1504
Działalność pocztowa i kurierska	651	-	43	31	12	1	-	607

Tabl. 9. **PODMIOTY GOSPODARKI NARODOWEJ WEDŁUG WYBRANYCH FORM PRAWNYCH, SEKCJI I DZIAŁÓW PKD W 2015 R. (cd.)**

Stan w dniu 31 XII

WYSZCZEGÓLNIENIE	Ogółem	W tym						
		przedsiębiorstwa państwowe	spółki			spółdzielnie	fundacje, stowarzyszenia i organizacje społeczne	osoby fizyczne prowadzące działalność gospodarczą
			razem	w tym				
				handlowe	cywilne			
Zakwaterowanie								
 i gastronomia ^Δ	14623	–	3701	1025	2676	24	2	10839
Zakwaterowanie	1876	–	473	329	144	6	–	1342
Gastronomia ^Δ	12747	–	3228	696	2532	18	2	9497
Informacja i komunikacja	13057	–	3215	2290	925	13	3	9804
Działalność wydawnicza	1394	–	506	310	196	11	–	869
Produkcja filmów, programów telewizyjnych i nagrań ^Δ	1034	–	140	89	51	–	1	893
Nadawanie programów ogólnodostępnych i abonamentowych	83	–	48	36	12	–	–	33
Telekomunikacja	1359	–	337	222	115	–	–	1022
Działalność związana z oprogramowaniem i doradztwo w zakresie informatyki ^Δ	7393	–	1505	1134	371	1	1	5877
Działalność usługowa w zakresie informacji	1794	–	679	499	180	1	1	1110
Działalność finansowa								
 i ubezpieczeniowa	15579	–	2314	1525	789	75	58	13110
Finansowa działalność usługowa ^Δ	3384	–	1126	882	244	74	58	2106
Ubezpieczenia, reasekuracja i fundusze emerytalne ^Δ	102	–	9	6	3	–	–	92

Tabl. 9. **PODMIOTY GOSPODARKI NARODOWEJ WEDŁUG WYBRANYCH FORM PRAWNYCH, SEKCJI I DZIAŁÓW PKD W 2015 R. (cd.)**

Stan w dniu 31 XII

WYSZCZEGÓLNIENIE	Ogółem	W tym						
		przedsiębiorstwa państwowe	spółki			spółdzielnie	fundacje, stowarzyszenia i organizacje społeczne	osoby fizyczne prowadzące działalność gospodarczą
			razem	w tym				
				handlowe	cywilne			
Działalność wspomagająca usługi finansowe oraz ubezpieczenia i fundusze emerytalne.....	12093	–	1179	637	542	1	–	10912
Obsługa rynku nieruchomości ^Δ	25743	1	2762	2059	674	317	1	4278
Działalność profesjonalna, naukowa i techniczna	42060	–	7853	4905	2948	46	7	33920
Działalność prawnicza, rachunkowo-księgowa i doradztwo podatkowe	10726	–	2086	1190	896	10	1	8499
Działalność firm centralnych; doradztwo w zarządzaniu ^Δ	5645	–	1626	1426	200	2	–	4004
Działalność w zakresie architektury i inżynierii; badania i analizy techniczne ...	10543	–	2041	1252	789	19	–	8460
Badania naukowe i prace rozwojowe	338	–	164	154	10	1	3	149
Reklama, badanie rynku i opinii publicznej	5223	–	1015	520	495	7	–	4168
Pozostała działalność profesjonalna, naukowa i techniczna	8841	–	809	346	463	7	3	8008
Działalność weterynaryjna	744	–	112	17	95	–	–	632

Tabl. 9. **PODMIOTY GOSPODARKI NARODOWEJ WEDŁUG WYBRANYCH FORM PRAWNYCH, SEKCJI I DZIAŁÓW PKD W 2015 R. (cd.)**

Stan w dniu 31 XII

WYSZCZEGÓLNIENIE	Ogółem	W tym						
		przedsiębiorstwa państwowe	spółki			spółdzielnie	fundacje, stowarzyszenia i organizacje społeczne	osoby fizyczne prowadzące działalność gospodarczą
			razem	w tym				
				handlowe	cywilne			
Administrowanie i działalność wspierająca ^Δ.....	12674	–	2925	1912	1005	22	5	9680
Wynajem i dzierżawa	1940	–	610	383	227	1	–	1318
Działalność związana z zatrudnieniem	683	–	334	302	32	2	1	335
Działalność związana z turystyką ^Δ	1699	–	558	309	249	3	3	1130
Działalność detektywistyczna i ochroniarska	765	–	374	294	80	2	–	388
Utrzymanie porządku w budynkach i zagospodarowanie zieleni ^Δ ...	4444	–	543	261	274	14	–	3875
Administracyjna obsługa biur; wspomaganie działalności gospodarczej ^Δ	3143	–	506	363	143	–	1	2634
Administracja publiczna i obrona narodowa; obowiązkowe zabezpieczenia społeczne ...	1775	–	13	10	3	1	971	13
Edukacja	16528	–	979	449	530	5	178	7960
Opieka zdrowotna i pomoc społeczna	24395	–	2474	1492	982	16	20	21215
Opieka zdrowotna	23134	–	2328	1388	940	6	3	20639
Pomoc społeczna z zakwaterowaniem	334	–	61	47	14	1	8	78
Pomoc społeczna bez zakwaterowania	927	–	85	57	28	9	9	498

Tabl. 9. **PODMIOTY GOSPODARKI NARODOWEJ WEDŁUG WYBRANYCH FORM PRAWNYCH, SEKCJI I DZIAŁÓW PKD W 2015 R. (dok.)**

Stan w dniu 31 XII

WYSZCZEGÓLNIENIE	Ogółem	W tym						
		przedsiębiorstwa państwowe	spółki			spółdzielnie	fundacje, stowarzyszenia i organizacje społeczne	osoby fizyczne prowadzące działalność gospodarczą
			razem	w tym				
				handlowe	cywilne			
Działalność związana z kulturą, rozrywką i rekreacją	8358	–	1003	450	553	9	3096	3760
Działalność twórcza związana z kulturą i rozrywką	2234	–	212	41	171	5	14	1780
Działalność bibliotek, archiwów, muzeów oraz pozostała działalność związana z kulturą	342	–	45	29	16	–	1	89
Działalność związana z grami losowymi i zakładami wzajemnymi	172	–	58	45	13	2	–	112
Działalność sportowa, rozrywkowa i rekreacyjna	5610	–	688	335	353	2	3081	1779
Pozostała działalność usługowa	28851	–	1210	355	855	11	6941	14959
Działalność organizacji członkowskich	12675	–	7	7	–	–	6940	1
Naprawa i konserwacja komputerów i artykułów użytku osobistego i domowego	3761	–	264	64	200	3	–	3494
Pozostała indywidualna działalność usługowa	12415	–	939	284	655	8	1	11464

Tabl. 10. **PODMIOTY GOSPODARKI NARODOWEJ WEDŁUG WYBRANYCH FORM PRAWNYCH ORAZ PODREGIONÓW, POWIATÓW I GMIN**

Stan w dniu 31 XII

WYSZCZEGÓLNIENIE a – 2014 b – 2015 c – 2014 = 100	Ogółem	Z liczby ogółem						osoby fizyczne prowadzące działalność gospodarczą	
		osoby prawne i jednostki organizacyjne niemające osobowości prawnej							
		razem	w tym						
			spółki handlowe		spółki cywilne	spółdzielnie	fundacje, stowarzyszenia i organizacje społeczne		
razem	w tym z udziałem kapitału zagranicznego								
W O J E W Ó D Z T W O	a	461933	126584	43862	6704	35988	1171	11193	335349
	b	465779	131248	47907	6830	35878	1151	11859	334531
	c	100,8	103,7	109,2	101,9	99,7	98,3	106,0	99,8
PODREGION BIELSKI	a	75494	18335	6343	1224	5656	220	1920	57159
	b	76213	18955	6897	1241	5625	217	1999	57258
	c	101,0	103,4	108,7	101,4	99,5	98,6	104,1	100,2
Powiat bielski	a	16794	3161	947	120	1091	40	304	13633
	b	16964	3286	1058	116	1086	40	318	13678
	c	101,0	104,0	111,7	96,7	99,5	100,0	104,6	100,3
Gmina miejska:									
Szczyrk	a	978	168	38	7	59	1	34	810
	b	974	174	39	6	61	–	34	800
	c	99,6	103,6	102,6	85,7	103,4	x	100,0	98,8
Gminy miejsko-wiejskie:									
Czechowice-Dziedzice	a	4325	1169	312	42	409	10	67	3156
	b	4357	1204	351	42	402	10	67	3153
	c	100,7	103,0	112,5	100,0	98,3	100,0	100,0	99,9
Wilamowice	a	1367	212	60	2	67	6	33	1155
	b	1392	222	70	2	66	6	33	1170
	c	101,8	104,7	116,7	100,0	98,5	100,0	100,0	101,3
Gminy wiejskie:									
Bestwina	a	1081	196	63	7	69	6	21	885
	b	1100	206	67	5	74	6	22	894
	c	101,8	105,1	106,3	71,4	107,2	100,0	104,8	101,0
Buczkowice	a	1196	191	70	9	50	1	21	1005
	b	1199	198	75	9	51	2	22	1001
	c	100,3	103,7	107,1	100,0	102,0	200,0	104,8	99,6
Jasienica	a	2317	366	131	16	114	6	48	1951
	b	2362	397	154	16	118	6	51	1965
	c	101,9	108,5	117,6	100,0	103,5	100,0	106,3	100,7

Tabl. 10. **PODMIOTY GOSPODARKI NARODOWEJ WEDŁUG WYBRANYCH FORM PRAWNYCH ORAZ PODREGIONÓW, POWIATÓW I GMIN (cd.)**

Stan w dniu 31 XII

WYSZCZEGÓLNIENIE a – 2014 b – 2015 c – 2014 = 100	Ogółem	Z liczby ogółem							
		osoby prawne i jednostki organizacyjne niemające osobowości prawnej						osoby fizyczne prowadzące działalność gospodarczą	
		razem	w tym						
			spółki handlowe		spółki cywilne	spółdzielnie	fundacje, stowarzyszenia i organizacje społeczne		
razem	w tym z udziałem kapitału zagranicznego								
PODREGION BIELSKI (cd.)									
Powiat bielski (cd.)									
Jaworze	a	1121	210	80	16	74	1	14	911
	b	1139	225	93	15	70	1	18	914
	c	101,6	107,1	116,3	93,8	94,6	100,0	128,6	100,3
Kozy	a	1486	183	55	6	72	3	20	1303
	b	1498	188	61	6	70	3	22	1310
	c	100,8	102,7	110,9	100,0	97,2	100,0	110,0	100,5
Porąbka	a	1290	214	52	4	95	3	21	1076
	b	1287	216	58	4	92	3	23	1071
	c	99,8	100,9	111,5	100,0	96,8	100,0	109,5	99,5
Wilkowice	a	1633	252	86	11	82	3	25	1381
	b	1656	256	90	11	82	3	26	1400
	c	101,4	101,6	104,7	100,0	100,0	100,0	104,0	101,4
Powiat cieszyński	a	19412	4694	1475	405	1512	68	553	14718
	b	19534	4774	1546	411	1496	67	580	14760
	c	100,6	101,7	104,8	101,5	98,9	98,5	104,9	100,3
Gminy miejskie:									
Cieszyn	a	5335	1963	657	265	681	23	178	3372
	b	5309	1963	675	266	656	22	180	3346
	c	99,5	100,0	102,7	100,4	96,3	95,7	101,1	99,2
Ustroń	a	2439	600	228	41	169	11	64	1839
	b	2464	627	247	43	171	11	67	1837
	c	101,0	104,5	108,3	104,9	101,2	100,0	104,7	99,9
Wisła	a	1732	359	100	17	132	3	50	1373
	b	1695	360	100	18	131	3	53	1335
	c	97,9	100,3	100,0	105,9	99,2	100,0	106,0	97,2
Gminy miejsko-wiejskie:									
Skoczów	a	2673	607	179	36	181	11	86	2066
	b	2720	631	191	38	186	11	89	2089
	c	101,8	104,0	106,7	105,6	102,8	100,0	103,5	101,1
Strumień	a	974	169	42	5	60	3	23	805
	b	1024	175	45	5	61	3	25	849
	c	105,1	103,6	107,1	100,0	101,7	100,0	108,7	105,5

Tabl. 10. **PODMIOTY GOSPODARKI NARODOWEJ WEDŁUG WYBRANYCH FORM PRAWNYCH ORAZ PODREGIONÓW, POWIATÓW I GMIN (cd.)**

Stan w dniu 31 XII

WYSZCZEGÓLNIENIE a – 2014 b – 2015 c – 2014 = 100	Ogółem	Z liczby ogółem						osoby fizyczne prowadzące działalność gospodarczą	
		osoby prawne i jednostki organizacyjne niemające osobowości prawnej							
		razem	w tym						
			spółki handlowe		spółki cywilne	spółdzielnie	fundacje, stowarzyszenia i organizacje społeczne		
razem	w tym z udziałem kapitału zagranicznego								
PODREGION BIELSKI (cd.)									
Powiat cieszyński (dok.)									
Gminy wiejskie:									
Brenna	a	1124	181	54	5	60	3	24	943
	b	1148	187	58	5	61	3	28	961
	c	102,1	103,3	107,4	100,0	101,7	100,0	116,7	101,9
Chybie	a	676	120	32	4	42	2	13	556
	b	675	123	34	4	43	2	12	552
	c	99,9	102,5	106,3	100,0	102,4	100,0	92,3	99,3
Dębowiec	a	565	95	33	6	17	2	20	470
	b	577	101	36	5	19	2	21	476
	c	102,1	106,3	109,1	83,3	111,8	100,0	105,0	101,3
Goleszów	a	1291	201	66	12	59	3	27	1090
	b	1306	205	69	13	57	3	33	1101
	c	101,2	102,0	104,5	108,3	96,6	100,0	122,2	101,0
Hażlach	a	805	119	22	5	37	1	25	686
	b	803	115	23	5	36	1	24	688
	c	99,8	96,6	104,5	100,0	97,3	100,0	96,0	100,3
Istebna	a	965	158	25	1	45	3	28	807
	b	965	158	26	1	44	3	32	807
	c	100,0	100,0	104,0	100,0	97,8	100,0	114,3	100,0
Zebrzydowice	a	833	122	37	8	29	3	15	711
	b	848	129	42	8	31	3	16	719
	c	101,8	105,7	113,5	100,0	106,9	100,0	106,7	101,1
Powiat żywiecki	a	13676	2730	627	75	814	44	425	10946
	b	13813	2823	690	73	836	44	442	10990
	c	101,0	103,4	110,0	97,3	102,7	100,0	104,0	100,4

Tabl. 10. **PODMIOTY GOSPODARKI NARODOWEJ WEDŁUG WYBRANYCH FORM PRAWNYCH ORAZ PODREGIONÓW, POWIATÓW I GMIN (cd.)**

Stan w dniu 31 XII

WYSZCZEGÓLNIENIE a – 2014 b – 2015 c – 2014 = 100	Ogółem	Z liczby ogółem							
		osoby prawne i jednostki organizacyjne niemające osobowości prawnej						osoby fizyczne prowadzące działalność gospodarczą	
		razem	w tym						
			spółki handlowe		spółki cywilne	spółdzielnie	fundacje, stowarzyszenia i organizacje społeczne		
razem	w tym z udziałem kapitału zagranicznego								
PODREGION BIELSKI (cd.)									
Powiat żywiecki (dok.)									
Gmina miejska:									
Żywiec	a	3820	1213	338	51	410	14	145	2607
	b	3884	1248	363	50	421	13	145	2636
	c	101,7	102,9	107,4	98,0	102,7	92,9	100,0	101,1
Gminy wiejskie:									
Czernichów	a	711	118	28	2	26	2	22	593
	b	714	122	34	2	25	2	21	592
	c	100,4	103,4	121,4	100,0	96,2	100,0	95,5	99,8
Gilowice	a	388	63	10	–	11	7	12	325
	b	400	67	11	–	12	7	13	333
	c	103,1	106,3	110,0	x	109,1	100,0	108,3	102,5
Jeleśnia	a	1180	208	34	5	59	2	38	972
	b	1174	208	37	4	59	2	38	966
	c	99,5	100,0	108,8	80,0	100,0	100,0	100,0	99,4
Koszarawa	a	157	33	5	–	2	–	5	124
	b	150	32	5	–	2	–	5	118
	c	95,5	97,0	100,0	x	100,0	x	100,0	95,2
Lipowa	a	872	85	10	1	29	1	18	787
	b	887	95	20	1	28	1	19	792
	c	101,7	111,8	200,0	100,0	96,6	100,0	105,6	100,6
Łękawica	a	250	51	6	2	13	–	16	199
	b	257	57	9	2	13	–	18	200
	c	102,8	111,8	150,0	100,0	100,0	x	112,5	100,5
Łodygowice	a	1382	174	55	3	48	4	25	1208
	b	1407	191	63	3	55	4	27	1216
	c	101,8	109,8	114,5	100,0	114,6	100,0	108,0	100,7
Milówka	a	782	122	19	–	28	3	31	660
	b	764	120	18	–	29	3	32	644
	c	97,7	98,4	94,7	x	103,6	100,0	103,2	97,6
Radziechowy-Wieprz	a	934	108	12	–	34	2	20	826
	b	940	115	14	–	37	3	21	825
	c	100,6	106,5	116,7	x	108,8	150,0	105,0	99,9
Rajcza	a	662	136	19	1	40	3	25	526
	b	673	142	21	1	42	3	30	531
	c	101,7	104,4	110,5	100,0	105,0	100,0	120,0	101,0

Tabl. 10. **PODMIOTY GOSPODARKI NARODOWEJ WEDŁUG WYBRANYCH FORM PRAWNYCH ORAZ PODREGIONÓW, POWIATÓW I GMIN (cd.)**

Stan w dniu 31 XII

WYSZCZEGÓLNIENIE a – 2014 b – 2015 c – 2014 = 100	Ogółem	Z liczby ogółem						osoby fizyczne prowadzące działalność gospodarczą	
		osoby prawne i jednostki organizacyjne niemające osobowości prawnej							
		razem	w tym				fundacje, stowarzyszenia i organizacje społeczne		
			spółki handlowe		spółki cywilne	spółdzielnie			
razem	w tym z udziałem kapitału zagranicznego								
PODREGION BIELSKI (dok.)									
Powiat żywiecki (dok.)									
Gminy wiejskie:									
Ślemień	a	313	43	7	–	9	–	7	270
	b	318	46	11	–	8	–	8	272
	c	101,6	107,0	157,1	x	88,9	x	114,3	100,7
Świnna	a	607	105	17	2	33	–	17	502
	b	621	105	16	2	33	–	19	516
	c	102,3	100,0	94,1	100,0	100,0	x	111,8	102,8
Ujsoty	a	331	48	8	1	6	1	12	283
	b	320	46	7	1	6	1	13	274
	c	96,7	95,8	87,5	100,0	100,0	100,0	108,3	96,8
Węgierska Górka	a	1287	223	59	7	66	5	32	1064
	b	1304	229	61	7	66	5	33	1075
	c	101,3	102,7	103,4	100,0	100,0	100,0	103,1	101,0
Miasto na prawach powiatu:									
Bielsko-Biała	a	25612	7750	3294	624	2239	68	638	17862
	b	25902	8072	3603	641	2207	66	659	17830
	c	101,1	104,2	109,4	102,7	98,6	97,1	103,3	99,8
PODREGION BYTOMSKI									
	a	41980	12446	3274	440	3807	104	932	29534
	b	42449	12831	3549	444	3786	103	1002	29618
	c	101,1	103,1	108,4	100,9	99,4	99,0	107,5	100,3
Powiat lubliniecki									
	a	6157	1388	375	47	294	30	190	4769
	b	6293	1430	397	48	300	30	206	4863
	c	102,2	103,0	105,9	102,1	102,0	100,0	108,4	102,0
Gmina miejska:									
Lubliniec	a	2339	647	197	25	142	10	61	1692
	b	2371	666	208	28	145	10	64	1705
	c	101,4	102,9	105,6	112,0	102,1	100,0	104,9	100,8

Tabl. 10. **PODMIOTY GOSPODARKI NARODOWEJ WEDŁUG WYBRANYCH FORM PRAWNYCH ORAZ PODREGIONÓW, POWIATÓW I GMIN (cd.)**

Stan w dniu 31 XII

WYSZCZEGÓLNIENIE a – 2014 b – 2015 c – 2014 = 100	Ogółem	Z liczby ogółem							osoby fizyczne prowadzące działalność gospodarczą	
		osoby prawne i jednostki organizacyjne niemające osobowości prawnej						razem		
		w tym				spółki cywilne	spółdzielnie			fundacje, stowarzyszenia i organizacje społeczne
		spółki handlowe		w tym z udziałem kapitału zagranicznego	razem					
PODREGION BYTOMSKI (cd.)										
Powiat lubliniecki (dok.)										
Gmina miejsko-wiejska:										
Woźniki	a	759	128	36	2	36	4	19	631	
	b	787	139	43	2	38	4	22	648	
	c	103,7	108,6	119,4	100,0	105,6	100,0	115,8	102,7	
Gminy wiejskie:										
Boronów	a	253	41	10	1	12	1	5	212	
	b	257	41	11	1	12	1	5	216	
	c	101,6	100,0	110,0	100,0	100,0	100,0	100,0	101,9	
Ciasna	a	476	95	27	4	23	5	15	381	
	b	483	98	30	4	23	5	15	385	
	c	101,5	103,2	111,1	100,0	100,0	100,0	100,0	101,0	
Herby	a	538	150	35	6	25	2	21	388	
	b	554	151	31	5	27	2	24	403	
	c	103,0	100,7	88,6	83,3	108,0	100,0	114,3	103,9	
Kochanowice	a	474	75	13	2	12	1	16	399	
	b	488	79	15	1	12	1	19	409	
	c	103,0	105,3	115,4	50,0	100,0	100,0	118,8	102,5	
Koszęcin	a	914	164	38	5	34	4	28	750	
	b	929	166	40	5	33	4	30	763	
	c	101,6	101,2	105,3	100,0	97,1	100,0	107,1	101,7	
Pawonków	a	404	88	19	2	10	3	25	316	
	b	424	90	19	2	10	3	27	334	
	c	105,0	102,3	100,0	100,0	100,0	100,0	108,0	105,7	
Powiat tarnogórski	a	14945	3912	1238	194	1408	29	341	11033	
	b	15251	4049	1353	194	1413	28	358	11202	
	c	102,0	103,5	109,3	100,0	100,4	96,6	105,0	101,5	
Gminy miejskie:										
Kalety	a	690	154	39	4	35	2	13	536	
	b	701	156	39	4	36	2	12	545	
	c	101,6	101,3	100,0	100,0	102,9	100,0	92,3	101,7	

Tabl. 10. **PODMIOTY GOSPODARKI NARODOWEJ WEDŁUG WYBRANYCH FORM PRAWNYCH ORAZ PODREGIONÓW, POWIATÓW I GMIN (cd.)**

Stan w dniu 31 XII

WYSZCZEGÓLNIENIE a – 2014 b – 2015 c – 2014 = 100	Ogółem	Z liczby ogółem							
		osoby prawne i jednostki organizacyjne niemające osobowości prawnej						osoby fizyczne prowadzące działalność gospodarczą	
		razem	w tym						
			spółki handlowe		spółki cywilne	spółdzielnie	fundacje, stowarzyszenia i organizacje społeczne		
razem	w tym z udziałem kapitału zagranicznego								
PODREGION BYTOMSKI									
(cd.)									
Powiat tarnogórski (cd.)									
Gminy miejskie:									
Miasteczko Śląskie	a	508	106	23	1	41	–	13	402
	b	503	104	22	1	41	–	13	399
	c	99,0	98,1	95,7	100,0	100,0	x	100,0	99,3
Radzionków	a	1668	417	138	15	173	–	40	1251
	b	1685	424	143	13	175	–	41	1261
	c	101,0	101,7	103,6	86,7	101,2	x	102,5	100,8
Tarnowskie Góry	a	7699	2212	753	130	861	13	142	5487
	b	7855	2304	833	130	861	12	149	5551
	c	102,0	104,2	110,6	100,0	100,0	92,3	104,9	101,2
Gminy wiejskie:									
Krupski Młyn	a	283	117	13	1	26	–	8	166
	b	281	116	13	1	26	–	9	165
	c	99,3	99,1	100,0	100,0	100,0	x	112,5	99,4
Ożarówice	a	647	138	45	3	41	1	23	509
	b	659	142	47	3	44	1	23	517
	c	101,9	102,9	104,4	100,0	107,3	100,0	100,0	101,6
Świerklaniec	a	1424	279	83	4	97	2	28	1145
	b	1450	290	95	5	99	2	30	1160
	c	101,8	103,9	114,5	125,0	102,1	100,0	107,1	101,3
Tworóg	a	659	148	30	7	53	4	20	511
	b	690	159	34	8	53	4	25	531
	c	104,7	107,4	113,3	114,3	100,0	100,0	125,0	103,9
Zbrosławice	a	1367	341	114	29	81	7	54	1026
	b	1427	354	127	29	78	7	56	1073
	c	104,4	103,8	111,4	100,0	96,3	100,0	103,7	104,6

Tabl. 10. **PODMIOTY GOSPODARKI NARODOWEJ WEDŁUG WYBRANYCH FORM PRAWNYCH ORAZ PODREGIONÓW, POWIATÓW I GMIN (cd.)**

Stan w dniu 31 XII

WYSZCZEGÓLNIENIE a – 2014 b – 2015 c – 2014 = 100	Ogółem	Z liczby ogółem							
		osoby prawne i jednostki organizacyjne niemające osobowości prawnej						osoby fizyczne prowadzące działalność gospodarczą	
		razem	w tym						
			spółki handlowe		spółki cywilne	spółdzielnie	fundacje, stowarzyszenia i organizacje społeczne		
razem	w tym z udziałem kapitału zagranicznego								
PODREGION BYTOMSKI									
(dok.)									
Powiat tarnogórski (dok.)									
Miasta na prawach powiatu:									
Bytom	a	16524	5939	1257	156	1748	37	325	10585
	b	16578	6113	1360	158	1723	37	357	10465
	c	100,3	102,9	108,2	101,3	98,6	100,0	109,8	98,9
Piekary Śląskie	a	4354	1207	404	43	357	8	76	3147
	b	4327	1239	439	44	350	8	81	3088
	c	99,4	102,7	108,7	102,3	98,0	100,0	106,6	98,1
PODREGION									
CZĘSTOCHOWSKI	a	51523	11370	3970	606	2700	193	1554	40153
	b	51753	11762	4349	616	2699	192	1644	39991
	c	100,4	103,4	109,5	101,7	100,0	99,5	105,8	99,6
Powiat częstochowski	a	10481	1856	457	52	373	53	336	8625
	b	10571	1857	490	55	370	53	352	8714
	c	100,9	100,1	107,2	105,8	99,2	100,0	104,8	101,0
Gminy miejsko-wiejskie:									
Blachownia	a	1106	197	47	3	37	2	23	909
	b	1120	198	49	3	36	2	24	922
	c	101,3	100,5	104,3	100,0	97,3	100,0	104,3	101,4
Konieczpol	a	673	135	34	2	23	9	23	538
	b	681	133	35	3	24	9	26	548
	c	101,2	98,5	102,9	150,0	104,3	100,0	113,0	101,9
Gminy wiejskie:									
Dąbrowa Zielona	a	227	57	9	–	7	5	16	170
	b	228	61	12	–	7	5	16	167
	c	100,4	107,0	133,3	x	100,0	100,0	100,0	98,2
Janów	a	386	88	19	1	8	3	18	298
	b	382	86	18	1	8	3	20	296
	c	99,0	97,7	94,7	100,0	100,0	100,0	111,1	99,3

Tabl. 10. **PODMIOTY GOSPODARKI NARODOWEJ WEDŁUG WYBRANYCH FORM PRAWNYCH ORAZ PODREGIONÓW, POWIATÓW I GMIN (cd.)**

Stan w dniu 31 XII

WYSZCZEGÓLNIENIE a – 2014 b – 2015 c – 2014 = 100	Ogółem	Z liczby ogółem							
		osoby prawne i jednostki organizacyjne niemające osobowości prawnej						osoby fizyczne prowadzące działalność gospodarczą	
		razem	w tym						
			spółki handlowe		spółki cywilne	spółdzielnie	fundacje, stowarzyszenia i organizacje społeczne		
razem	w tym z udziałem kapitału zagranicznego								
PODREGION									
CZĘSTOCHOWSKI (cd.)									
Powiat częstochowski (cd.)									
Gminy wiejskie:									
Kamienica Polska	a	503	91	41	13	10	2	17	412
	b	512	92	43	13	11	2	17	420
	c	101,8	101,1	104,9	100,0	110,0	100,0	100,0	101,9
Kłomnice	a	764	141	24	2	29	6	32	623
	b	789	143	26	2	28	6	36	646
	c	103,3	101,4	108,3	100,0	96,6	100,0	112,5	103,7
Konopiska	a	907	142	37	5	31	2	27	765
	b	881	138	41	5	31	2	29	743
	c	97,1	97,2	110,8	100,0	100,0	100,0	107,4	97,1
Kruszyna	a	228	54	3	1	6	1	17	174
	b	229	48	3	1	6	1	17	181
	c	100,4	88,9	100,0	100,0	100,0	100,0	100,0	104,0
Lelów	a	311	70	3	1	10	4	20	241
	b	316	70	4	1	10	4	20	246
	c	101,6	100,0	133,3	100,0	100,0	100,0	100,0	102,1
Mstów	a	735	111	17	1	28	1	25	624
	b	782	112	20	3	29	1	25	670
	c	106,4	100,9	117,6	300,0	103,6	100,0	100,0	107,4
Mykanów	a	1519	194	45	2	56	5	38	1325
	b	1537	197	51	1	57	5	38	1340
	c	101,2	101,5	113,3	50,0	101,8	100,0	100,0	101,1
Olsztyn	a	754	125	48	4	22	3	19	629
	b	744	124	46	4	24	3	19	620
	c	98,7	99,2	95,8	100,0	109,1	100,0	100,0	98,6

Tabl. 10. **PODMIOTY GOSPODARKI NARODOWEJ WEDŁUG WYBRANYCH FORM PRAWNYCH ORAZ PODREGIONÓW, POWIATÓW I GMIN (cd.)**

Stan w dniu 31 XII

WYSZCZEGÓLNIENIE a – 2014 b – 2015 c – 2014 = 100	Ogółem	Z liczby ogółem						osoby fizyczne prowadzące działalność gospodarczą	
		osoby prawne i jednostki organizacyjne niemające osobowości prawnej							
		razem	w tym						
			spółki handlowe		spółki cywilne	spółdzielnie	fundacje, stowarzyszenia i organizacje społeczne		
razem	w tym z udziałem kapitału zagranicznego								
PODREGION									
CZĘSTOCHOWSKI (cd.)									
Powiat częstochowski (cd.)									
Gminy wiejskie (dok.):									
Poczesna	a	1104	246	86	11	54	5	29	858
	b	1093	252	98	12	48	5	32	841
	c	99,0	102,4	114,0	109,1	88,9	100,0	110,3	98,0
Przyrów	a	241	51	4	1	18	4	9	190
	b	241	51	4	1	17	4	9	190
	c	100,0	100,0	100,0	100,0	94,4	100,0	100,0	100,0
Rędziny	a	846	134	37	4	31	1	18	712
	b	847	132	36	4	31	1	19	715
	c	100,1	98,5	97,3	100,0	100,0	100,0	105,6	100,4
Starcza	a	177	20	3	1	3	–	5	157
	b	189	20	4	1	3	–	5	169
	c	106,8	100,0	133,3	100,0	100,0	x	100,0	107,6
Powiat kłobucki	a	7082	1235	285	39	321	38	200	5847
	b	7158	1262	317	38	326	37	209	5896
	c	101,1	102,2	111,2	97,4	101,6	97,4	104,5	100,8
Gminy miejsko-wiejskie:									
Kłobuck	a	2137	462	102	17	143	13	55	1675
	b	2170	477	117	17	145	13	58	1693
	c	101,5	103,2	114,7	100,0	101,4	100,0	105,5	101,1
Krzepice	a	852	137	31	6	46	6	21	715
	b	884	140	36	6	45	6	21	744
	c	103,8	102,2	116,1	100,0	97,8	100,0	100,0	104,1
Gminy wiejskie:									
Lipie	a	438	76	14	–	13	3	22	362
	b	451	75	14	–	12	3	22	376
	c	103,0	98,7	100,0	x	92,3	100,0	100,0	103,9
Miedzno	a	546	63	10	–	17	1	12	483
	b	547	62	11	–	17	1	13	485
	c	100,2	98,4	110,0	x	100,0	100,0	108,3	100,4
Opatów	a	472	87	16	2	16	3	15	385
	b	458	87	18	2	15	3	16	371
	c	97,0	100,0	112,5	100,0	93,8	100,0	106,7	96,4

Tabl. 10. **PODMIOTY GOSPODARKI NARODOWEJ WEDŁUG WYBRANYCH FORM PRAWNYCH ORAZ PODREGIONÓW, POWIATÓW I GMIN (cd.)**

Stan w dniu 31 XII

WYSZCZEGÓLNIENIE a – 2014 b – 2015 c – 2014 = 100	Ogółem	Z liczby ogółem						osoby fizyczne prowadzące działalność gospodarczą	
		osoby prawne i jednostki organizacyjne niemające osobowości prawnej							
		razem	w tym				fundacje, stowarzyszenia i organizacje społeczne		
			spółki handlowe		spółki cywilne	spółdzielnie			
razem	w tym z udziałem kapitału zagranicznego								
PODREGION									
CZĘSTOCHOWSKI (cd.)									
Powiat kłobucki (dok.)									
Gminy wiejskie (dok.):									
Panki	a	399	85	26	4	19	1	13	314
	b	386	79	24	4	19	1	13	307
	c	96,7	92,9	92,3	100,0	100,0	100,0	100,0	97,8
Popów	a	479	91	30	3	20	5	10	388
	b	480	91	33	2	20	5	10	389
	c	100,2	100,0	110,0	66,7	100,0	100,0	100,0	100,3
Przystajń	a	386	54	16	2	8	1	12	332
	b	390	56	18	2	8	1	12	334
	c	101,0	103,7	112,5	100,0	100,0	100,0	100,0	100,6
Wręczyca Wielka	a	1373	180	40	5	39	5	40	1193
	b	1392	195	46	5	45	4	44	1197
	c	101,4	108,3	115,0	100,0	115,4	80,0	110,0	100,3
Powiat myszkowski	a	7293	1337	357	46	378	26	196	5956
	b	7280	1379	396	48	388	26	207	5901
	c	99,8	103,1	110,9	104,3	102,6	100,0	105,6	99,1
Gmina miejska:									
Myszków	a	3136	671	188	28	198	8	64	2465
	b	3123	706	217	30	204	8	70	2417
	c	99,6	105,2	115,4	107,1	103,0	100,0	109,4	98,1
Gminy miejsko-wiejskie:									
Kozięglowy	a	1656	218	45	5	67	3	56	1438
	b	1660	217	47	5	69	3	55	1443
	c	100,2	99,5	104,4	100,0	103,0	100,0	98,2	100,3
Żarki	a	869	133	25	3	35	4	24	736
	b	866	134	27	3	34	4	27	732
	c	99,7	100,8	108,0	100,0	97,1	100,0	112,5	99,5

Tabl. 10. **PODMIOTY GOSPODARKI NARODOWEJ WEDŁUG WYBRANYCH FORM PRAWNYCH ORAZ PODREGIONÓW, POWIATÓW I GMIN (cd.)**

Stan w dniu 31 XII

WYSZCZEGÓLNIENIE a – 2014 b – 2015 c – 2014 = 100	Ogółem	Z liczby ogółem							
		osoby prawne i jednostki organizacyjne niemające osobowości prawnej						osoby fizyczne prowadzące działalność gospodarczą	
		razem	w tym						
			spółki handlowe		spółki cywilne	spółdzielnie	fundacje, stowarzyszenia i organizacje społeczne		
razem	w tym z udziałem kapitału zagranicznego								
PODREGION									
CZĘSTOCHOWSKI (dok.)									
Powiat myszkowski (dok.)									
Gminy wiejskie:									
Niegowa	a	465	86	11	1	13	4	23	379
	b	473	86	13	1	14	4	23	387
	c	101,7	100,0	118,2	100,0	107,7	100,0	100,0	102,1
Poraj	a	1167	229	88	9	65	7	29	938
	b	1158	236	92	9	67	7	32	922
	c	99,2	103,1	104,5	100,0	103,1	100,0	110,3	98,3
Miasto na prawach powiatu:									
Częstochowa	a	26667	6942	2871	469	1628	76	822	19725
	b	26744	7264	3146	475	1615	76	876	19480
	c	100,3	104,6	109,6	101,3	99,2	100,0	106,6	98,8
PODREGION GLIWICKI	a	49572	17160	4936	761	4176	86	1144	32412
	b	49911	17719	5389	758	4158	86	1213	32192
	c	100,7	103,3	109,2	99,6	99,6	100,0	106,0	99,3
Powiat gliwicki	a	9084	2270	597	87	612	32	244	6814
	b	9348	2467	759	85	621	31	257	6881
	c	102,9	108,7	127,1	97,7	101,5	96,9	105,3	101,0
Gminy miejskie:									
Knurów	a	2782	772	191	14	228	7	61	2010
	b	2932	909	320	15	225	6	63	2023
	c	105,4	117,7	167,5	107,1	98,7	85,7	103,3	100,6
Pyskowice	a	1556	491	94	17	135	3	28	1065
	b	1580	501	97	17	139	3	30	1079
	c	101,5	102,0	103,2	100,0	103,0	100,0	107,1	101,3
Gminy miejsko-wiejskie:									
Sośnicowice	a	795	169	56	11	41	5	26	626
	b	795	174	58	10	44	5	27	621
	c	100,0	103,0	103,6	90,9	107,3	100,0	103,8	99,2
Toszek	a	625	191	55	10	33	5	29	434
	b	632	197	58	10	33	5	31	435
	c	101,1	103,1	105,5	100,0	100,0	100,0	106,9	100,2

Tabl. 10. **PODMIOTY GOSPODARKI NARODOWEJ WEDŁUG WYBRANYCH FORM PRAWNYCH ORAZ PODREGIONÓW, POWIATÓW I GMIN (cd.)**

Stan w dniu 31 XII

WYSZCZEGÓLNIENIE a – 2014 b – 2015 c – 2014 = 100	Ogółem	Z liczby ogółem							
		osoby prawne i jednostki organizacyjne niemające osobowości prawnej						osoby fizyczne prowadzące działalność gospodarczą	
		razem	w tym						
			spółki handlowe		spółki cywilne	spółdzielnie	fundacje, stowarzyszenia i organizacje społeczne		
razem	w tym z udziałem kapitału zagranicznego								
PODREGION GLIWICKI (dok.)									
Powiat gliwicki (dok.)									
Gminy wiejskie:									
Gierałtowiec	a	981	179	59	10	57	1	29	802
	b	1033	196	73	10	58	1	31	837
	c	105,3	109,5	123,7	100,0	101,8	100,0	106,9	104,4
Pilchowice	a	1013	194	74	8	52	4	20	819
	b	1026	201	80	7	53	4	21	825
	c	101,3	103,6	108,1	87,5	101,9	100,0	105,0	100,7
Rudziniec	a	908	183	45	10	54	2	37	725
	b	928	194	48	10	56	2	40	734
	c	102,2	106,0	106,7	100,0	103,7	100,0	108,1	101,2
Wielowieś	a	424	91	23	7	12	5	14	333
	b	422	95	25	6	13	5	14	327
	c	99,5	104,4	108,7	85,7	108,3	100,0	100,0	98,2
Miasta na prawach powiatu:									
Gliwice	a	23994	8977	3074	496	2289	37	564	15017
	b	24065	9212	3265	493	2263	37	611	14853
	c	100,3	102,6	106,2	99,4	98,9	100,0	108,3	98,9
Zabrze	a	16494	5913	1265	178	1275	17	336	10581
	b	16498	6040	1365	180	1274	18	345	10458
	c	100,0	102,1	107,9	101,1	99,9	105,9	102,7	98,8
PODREGION KATOWICKI									
	a	83913	28262	12941	1897	6810	182	2198	55651
	b	85118	29656	14206	1952	6770	174	2327	55462
	c	101,4	104,9	109,8	102,9	99,4	95,6	105,9	99,7
Miasta na prawach powiatu:									
Chorzów	a	11220	3216	1230	173	846	22	247	8004
	b	11347	3343	1350	171	844	22	263	8004
	c	101,1	103,9	109,8	98,8	99,8	100,0	106,5	100,0

Tabl. 10. **PODMIOTY GOSPODARKI NARODOWEJ WEDŁUG WYBRANYCH FORM PRAWNYCH ORAZ PODREGIONÓW, POWIATÓW I GMIN (cd.)**

Stan w dniu 31 XII

WYSZCZEGÓLNIENIE a – 2014 b – 2015 c – 2014 = 100	Ogółem	Z liczby ogółem							
		osoby prawne i jednostki organizacyjne niemające osobowości prawnej						osoby fizyczne prowadzące działalność gospodarczą	
		razem	w tym						
			spółki handlowe		spółki cywilne	spółdzielnie	fundacje, stowarzyszenia i organizacje społeczne		
razem	w tym z udziałem kapitału zagranicznego								
PODREGION KATOWICKI (dok.)									
Miasta na prawach powiatu (dok.):									
Katowice	a	45559	18100	9417	1421	3773	109	1388	27459
	b	46547	19208	10394	1477	3765	106	1474	27339
	c	102,2	106,1	110,4	103,9	99,8	97,2	106,2	99,6
Mysłowice	a	7102	1919	717	91	622	19	139	5183
	b	7176	1980	778	93	619	17	147	5196
	c	101,0	103,2	108,5	102,2	99,5	89,5	105,8	100,3
Ruda Śląska	a	9723	2451	744	106	781	14	209	7272
	b	9745	2485	794	106	762	11	215	7260
	c	100,2	101,4	106,7	100,0	97,6	78,6	102,9	99,8
Siemianowice Śląskie	a	6446	1580	543	68	509	11	126	4866
	b	6433	1621	580	69	499	11	138	4812
	c	99,8	102,6	106,8	101,5	98,0	100,0	109,5	98,9
Świętochłowice	a	3863	996	290	38	279	7	89	2867
	b	3870	1019	310	36	281	7	90	2851
	c	100,2	102,3	106,9	94,7	100,7	100,0	101,1	99,4
PODREGION RYBNICKI	a	49999	12430	3689	494	4036	126	1314	37569
	b	50308	12773	3944	496	4034	124	1393	37535
	c	100,6	102,8	106,9	100,4	100,0	98,4	106,0	99,9
Powiat raciborski	a	8635	2577	692	145	651	41	268	6058
	b	8550	2608	718	147	653	39	278	5942
	c	99,0	101,2	103,8	101,4	100,3	95,1	103,7	98,1
Gmina miejska:									
Racibórz	a	5329	1777	526	100	484	15	132	3552
	b	5223	1801	545	102	485	13	138	3422
	c	98,0	101,4	103,6	102,0	100,2	86,7	104,5	96,3
Gminy miejsko-wiejskie:									
Krzanowice	a	278	68	10	2	12	4	15	210
	b	272	69	13	2	12	4	15	203
	c	97,8	101,5	130,0	100,0	100,0	100,0	100,0	96,7
Kuźnia Raciborska	a	737	189	38	12	38	1	29	548
	b	737	189	39	12	39	1	30	548
	c	100,0	100,0	102,6	100,0	102,6	100,0	103,4	100,0

Tabl. 10. **PODMIOTY GOSPODARKI NARODOWEJ WEDŁUG WYBRANYCH FORM PRAWNYCH ORAZ PODREGIONÓW, POWIATÓW I GMIN (cd.)**

Stan w dniu 31 XII

WYSZCZEGÓLNIENIE a – 2014 b – 2015 c – 2014 = 100	Ogółem	Z liczby ogółem							
		osoby prawne i jednostki organizacyjne niemające osobowości prawnej						osoby fizyczne prowadzące działalność gospodarczą	
		razem	w tym						
			spółki handlowe		spółki cywilne	spółdzielnie	fundacje, stowarzyszenia i organizacje społeczne		
razem	w tym z udziałem kapitału zagranicznego								
PODREGION RYBNICKI (cd.)									
Powiat raciborski (dok.)									
Gminy wiejskie:									
Kornowac	a	363	79	10	1	26	–	14	284
	b	356	79	10	1	26	–	14	277
	c	98,1	100,0	100,0	100,0	100,0	x	100,0	97,5
Krzyżanowice	a	781	164	39	16	41	7	20	617
	b	782	164	40	15	40	7	20	618
	c	100,1	100,0	102,6	93,8	97,6	100,0	100,0	100,2
Nędza	a	417	85	14	2	24	1	16	332
	b	421	85	15	2	25	1	16	336
	c	101,0	100,0	107,1	100,0	104,2	100,0	100,0	101,2
Pietrowice Wielkie	a	406	125	48	11	13	11	20	281
	b	419	129	49	12	13	11	22	290
	c	103,2	103,2	102,1	109,1	100,0	100,0	110,0	103,2
Rudnik	a	324	90	7	1	13	2	22	234
	b	340	92	7	1	13	2	23	248
	c	104,9	102,2	100,0	100,0	100,0	100,0	104,5	106,0
Powiat rybnicki	a	5319	1012	212	27	324	8	133	4307
	b	5376	1040	235	29	327	8	141	4336
	c	101,1	102,8	110,8	107,4	100,9	100,0	106,0	100,7
Gmina miejsko-wiejska:									
Czerwionka-Leszczyny	a	2651	551	108	10	153	5	65	2100
	b	2681	571	120	12	157	5	69	2110
	c	101,1	103,6	111,1	120,0	102,6	100,0	106,2	100,5
Gminy wiejskie:									
Gaszowice	a	713	110	27	4	36	–	17	603
	b	737	115	32	3	38	–	17	622
	c	103,4	104,5	118,5	75,0	105,6	x	100,0	103,2

Tabl. 10. **PODMIOTY GOSPODARKI NARODOWEJ WEDŁUG WYBRANYCH FORM PRAWNYCH ORAZ PODREGIONÓW, POWIATÓW I GMIN (cd.)**

Stan w dniu 31 XII

WYSZCZEGÓLNIENIE a – 2014 b – 2015 c – 2014 = 100	Ogółem	Z liczby ogółem							
		osoby prawne i jednostki organizacyjne niemające osobowości prawnej						osoby fizyczne prowadzące działalność gospodarczą	
		razem	w tym						
			spółki handlowe		spółki cywilne	spółdzielnie	fundacje, stowarzyszenia i organizacje społeczne		
razem	w tym z udziałem kapitału zagranicznego								
PODREGION RYBNICKI (dok.)									
Powiat rybnicki (dok.)									
Gminy wiejskie (dok.):									
Jejkowice	a	341	61	11	2	27	1	9	280
	b	352	64	12	2	27	1	11	288
	c	103,2	104,9	109,1	100,0	100,0	100,0	122,2	102,9
Lyski	a	688	138	24	5	46	–	26	550
	b	683	137	27	5	43	–	27	546
	c	99,3	99,3	112,5	100,0	93,5	x	103,8	99,3
Świerklany	a	926	152	42	6	62	2	16	774
	b	923	153	44	7	62	2	17	770
	c	99,7	100,7	104,8	116,7	100,0	100,0	106,3	99,5
Powiat wodzisławski	a	11114	2406	672	92	804	30	267	8708
	b	11226	2478	732	93	806	30	285	8748
	c	101,0	103,0	108,9	101,1	100,2	100,0	106,7	100,5
Gminy miejskie:									
Pszów	a	828	143	31	3	55	–	18	685
	b	848	143	35	3	56	–	17	705
	c	102,4	100,0	112,9	100,0	101,8	x	94,4	102,9
Radlin	a	1198	256	75	19	82	3	34	942
	b	1186	257	76	18	81	3	34	929
	c	99,0	100,4	101,3	94,7	98,8	100,0	100,0	98,6
Rydułtowy	a	1355	282	91	8	90	3	37	1073
	b	1386	298	101	8	91	3	39	1088
	c	102,3	105,7	111,0	100,0	101,1	100,0	105,4	101,4
Wodzisław Śląski	a	4079	1125	337	45	369	12	103	2954
	b	4088	1166	366	46	371	12	114	2922
	c	100,2	103,6	108,6	102,2	100,5	100,0	110,7	98,9
Gminy wiejskie:									
Godów	a	873	143	34	5	50	2	17	730
	b	870	137	33	5	46	2	17	733
	c	99,7	95,8	97,1	100,0	92,0	100,0	100,0	100,4
Gorzyce	a	1471	212	55	9	66	5	29	1259
	b	1493	224	64	9	69	5	32	1269
	c	101,5	105,7	116,4	100,0	104,5	100,0	110,3	100,8

Tabl. 10. **PODMIOTY GOSPODARKI NARODOWEJ WEDŁUG WYBRANYCH FORM PRAWNYCH ORAZ PODREGIONÓW, POWIATÓW I GMIN (cd.)**
Stan w dniu 31 XII

WYSZCZEGÓLNIENIE a – 2014 b – 2015 c – 2014 = 100	Ogółem	Z liczby ogółem							osoby fizyczne prowadzące działalność gospodarczą
		osoby prawne i jednostki organizacyjne niemające osobowości prawnej							
		razem	w tym						
			spółki handlowe		spółki cywilne	spółdzielnie	fundacje, stowarzyszenia i organizacje społeczne		
razem	w tym z udziałem kapitału zagranicznego								
PODREGION RYBNICKI (dok.)									
Powiat wodzisławski (dok.)									
Gminy wiejskie (dok.):									
Lubomia	a	476	86	20	2	24	2	12	390
	b	487	88	22	2	24	2	14	399
	c	102,3	102,3	110,0	100,0	100,0	100,0	116,7	102,3
Marklowice	a	346	66	13	–	23	–	11	280
	b	351	68	15	–	23	–	12	283
	c	101,4	103,0	115,4	x	100,0	x	109,1	101,1
Mszana	a	488	93	16	1	45	3	6	395
	b	517	97	20	2	45	3	6	420
	c	105,9	104,3	125,0	200,0	100,0	100,0	100,0	106,3
Miasta na prawach powiatu:									
Jastrzębie-Zdrój	a	5899	1555	373	33	538	9	198	4344
	b	5934	1609	411	33	543	10	210	4325
	c	100,6	103,5	110,2	100,0	100,9	111,1	106,1	99,6
Rybnik	a	13628	3571	1282	132	1233	29	316	10057
	b	13735	3681	1358	127	1223	28	337	10054
	c	100,8	103,1	105,9	96,2	99,2	96,6	106,6	100,0
Żory	a	5404	1309	458	65	486	9	132	4095
	b	5487	1357	490	67	482	9	142	4130
	c	101,5	103,7	107,0	103,1	99,2	100,0	107,6	100,9
PODREGION									
SOSNOWIECKI	a	70804	17002	5210	713	5761	167	1390	53802
	b	70948	17585	5714	745	5750	164	1493	53363
	c	100,2	103,4	109,7	104,5	99,8	98,2	107,4	99,2
Powiat będziński	a	15933	3846	1123	137	1230	42	335	12087
	b	15940	3967	1250	143	1230	41	351	11973
	c	100,0	103,1	111,3	104,4	100,0	97,6	104,8	99,1

Tabl. 10. **PODMIOTY GOSPODARKI NARODOWEJ WEDŁUG WYBRANYCH FORM PRAWNYCH ORAZ
 PODREGIONÓW, POWIATÓW I GMIN (cd.)**
 Stan w dniu 31 XII

WYSZCZEGÓLNIENIE a – 2014 b – 2015 c – 2014 = 100	Ogółem	Z liczby ogółem							osoby fizyczne prowadzące działalność gospodarczą
		osoby prawne i jednostki organizacyjne niemające osobowości prawnej							
		razem	w tym						
			spółki handlowe		spółki cywilne	spółdzielnie	fundacje, stowarzyszenia i organizacje społeczne		
razem	w tym z udziałem kapitału zagranicznego								
PODREGION									
SOSNOWIECKI (cd.)									
Powiat będziński (dok.)									
Gminy miejskie:									
Będzin	a	6864	1789	553	57	533	10	148	5075
	b	6883	1870	614	59	536	10	154	5013
	c	100,3	104,5	111,0	103,5	100,6	100,0	104,1	98,8
Czeladź	a	3198	907	278	42	300	7	50	2291
	b	3182	936	312	46	294	6	52	2246
	c	99,5	103,2	112,2	109,5	98,0	85,7	104,0	98,0
Sławków	a	651	147	47	13	38	2	14	504
	b	653	157	57	15	37	2	16	496
	c	100,3	106,8	121,3	115,4	97,4	100,0	114,3	98,4
Wojkowice	a	859	226	54	1	68	3	15	633
	b	845	202	56	1	65	3	17	643
	c	98,4	89,4	103,7	100,0	95,6	100,0	113,3	101,6
Gmina miejsko-wiejska:									
Siewierz	a	1348	276	85	12	89	11	34	1072
	b	1354	286	94	10	91	11	34	1068
	c	100,4	103,6	110,6	83,3	102,2	100,0	100,0	99,6
Gminy wiejskie:									
Bobrowniki	a	1134	204	50	5	73	3	32	930
	b	1140	213	58	5	74	3	34	927
	c	100,5	104,4	116,0	100,0	101,4	100,0	106,3	99,7
Mierzęcice	a	665	120	21	2	46	4	17	545
	b	669	122	21	2	47	4	20	547
	c	100,6	101,7	100,0	100,0	102,2	100,0	117,6	100,4
Psary	a	1214	177	35	5	83	2	25	1037
	b	1214	181	38	5	86	2	24	1033
	c	100,0	102,3	108,6	100,0	103,6	100,0	96,0	99,6

Tabl. 10. **PODMIOTY GOSPODARKI NARODOWEJ WEDŁUG WYBRANYCH FORM PRAWNYCH ORAZ PODREGIONÓW, POWIATÓW I GMIN (cd.)**

Stan w dniu 31 XII

WYSZCZEGÓLNIENIE a – 2014 b – 2015 c – 2014 = 100	Ogółem	Z liczby ogółem						osoby fizyczne prowadzące działalność gospodarczą	
		osoby prawne i jednostki organizacyjne niemające osobowości prawnej							
		razem	w tym				fundacje, stowarzyszenia i organizacje społeczne		
			spółki handlowe		spółki cywilne	spółdzielnie			
razem	w tym z udziałem kapitału zagranicznego								
PODREGION									
SOSNOWIECKI (cd.)									
Powiat zawierciański	a	10973	2239	469	47	743	42	309	8734
	b	10992	2273	490	51	748	42	330	8719
	c	100,2	101,5	104,5	108,5	100,7	100,0	106,8	99,8
Gminy miejskie:									
Poręba	a	709	131	29	5	34	2	14	578
	b	717	130	31	5	32	2	18	587
	c	101,1	99,2	106,9	100,0	94,1	100,0	128,6	101,6
Zawiercie	a	5072	1169	271	27	477	14	98	3903
	b	5024	1183	282	30	476	14	105	3841
	c	99,1	101,2	104,1	111,1	99,8	100,0	107,1	98,4
Gminy miejsko-wiejskie:									
Łazy	a	1672	273	42	4	97	5	35	1399
	b	1682	278	45	4	102	5	34	1404
	c	100,6	101,8	107,1	100,0	105,2	100,0	97,1	100,4
Ogrodzieniec	a	941	166	52	2	41	3	26	775
	b	949	168	53	2	41	3	27	781
	c	100,9	101,2	101,9	100,0	100,0	100,0	103,8	100,8
Pilica	a	625	128	19	1	31	3	32	497
	b	632	125	20	1	32	3	32	507
	c	101,1	97,7	105,3	100,0	103,2	100,0	100,0	102,0
Szczekociny	a	706	131	17	2	31	7	28	575
	b	704	142	20	3	31	7	31	562
	c	99,7	108,4	117,6	150,0	100,0	100,0	110,7	97,7
Gminy wiejskie:									
Irządze	a	139	26	2	–	4	2	9	113
	b	138	26	2	–	4	2	9	112
	c	99,3	100,0	100,0	x	100,0	100,0	100,0	99,1
Kroczyce	a	432	77	13	2	12	1	28	355
	b	440	78	12	2	13	1	30	362
	c	101,9	101,3	92,3	100,0	108,3	100,0	107,1	102,0

Tabl. 10. **PODMIOTY GOSPODARKI NARODOWEJ WEDŁUG WYBRANYCH FORM PRAWNYCH ORAZ PODREGIONÓW, POWIATÓW I GMIN (cd.)**

Stan w dniu 31 XII

WYSZCZEGÓLNIENIE a – 2014 b – 2015 c – 2014 = 100	Ogółem	Z liczby ogółem							
		osoby prawne i jednostki organizacyjne niemające osobowości prawnej						osoby fizyczne prowadzące działalność gospodarczą	
		razem	w tym						
			spółki handlowe		spółki cywilne	spółdzielnie	fundacje, stowarzyszenia i organizacje społeczne		
razem	w tym z udziałem kapitału zagranicznego								
PODREGION									
SOSNOWIECKI (dok.)									
Powiat zawierciański (dok.)									
Gminy wiejskie (dok.):									
Włodowice	a	393	67	10	1	8	2	18	326
	b	414	70	10	1	8	2	23	344
	c	105,3	104,5	100,0	100,0	100,0	100,0	127,8	105,5
Żarnowiec	a	284	71	14	3	8	3	21	213
	b	292	73	15	3	9	3	21	219
	c	102,8	102,8	107,1	100,0	112,5	100,0	100,0	102,8
Miasta na prawach powiatu:									
Dąbrowa Górnicza	a	12389	3271	1278	155	1025	26	239	9118
	b	12430	3405	1386	155	1024	23	261	9025
	c	100,3	104,1	108,5	100,0	99,9	88,5	109,2	99,0
Jaworzno	a	8180	2246	619	173	721	22	156	5934
	b	8337	2349	703	180	726	22	170	5988
	c	101,9	104,6	113,6	104,0	100,7	100,0	109,0	100,9
Sosnowiec	a	23329	5400	1721	201	2042	35	351	17929
	b	23249	5591	1885	216	2022	36	381	17658
	c	99,7	103,5	109,5	107,5	99,0	102,9	108,5	98,5
PODREGION TYSKI	a	38648	9579	3499	569	3042	93	741	29069
	b	39079	9967	3859	578	3056	91	788	29112
	c	101,1	104,1	110,3	101,6	100,5	97,8	106,3	100,1
Powiat bieruńsko-lędzki	a	4525	1073	301	45	264	11	101	3452
	b	4591	1087	326	45	266	11	104	3504
	c	101,5	101,3	108,3	100,0	100,8	100,0	103,0	101,5
Gminy miejskie:									
Bieruń	a	1386	317	103	23	87	3	38	1069
	b	1384	317	108	23	88	3	37	1067
	c	99,9	100,0	104,9	100,0	101,1	100,0	97,4	99,8
Imielin	a	834	151	73	9	46	1	11	683
	b	865	163	82	9	47	1	13	702
	c	103,7	107,9	112,3	100,0	102,2	100,0	118,2	102,8
Lędziny	a	1204	407	71	7	69	3	28	797
	b	1223	407	75	7	72	3	29	816
	c	101,6	100,0	105,6	100,0	104,3	100,0	103,6	102,4

Tabl. 10. **PODMIOTY GOSPODARKI NARODOWEJ WEDŁUG WYBRANYCH FORM PRAWNYCH ORAZ PODREGIONÓW, POWIATÓW I GMIN (cd.)**

Stan w dniu 31 XII

WYSZCZEGÓLNIENIE a – 2014 b – 2015 c – 2014 = 100	Ogółem	Z liczby ogółem							
		osoby prawne i jednostki organizacyjne niemające osobowości prawnej						osoby fizyczne prowadzące działalność gospodarczą	
		razem	w tym						
			spółki handlowe		spółki cywilne	spółdzielnie	fundacje, stowarzyszenia i organizacje społeczne		
razem	w tym z udziałem kapitału zagranicznego								
PODREGION TYSKI (cd.)									
Powiat bieruńsko-lędziański									
(dok.)									
Gminy wiejskie:									
Bojszowy	a	571	89	26	1	27	2	14	482
	b	588	90	30	1	26	2	14	498
	c	103,0	101,1	115,4	100,0	96,3	100,0	100,0	103,3
Chełm Śląski	a	530	109	28	5	35	2	10	421
	b	531	110	31	5	33	2	11	421
	c	100,2	100,9	110,7	100,0	94,3	100,0	110,0	100,0
Powiat mikołowski	a	9191	2303	891	130	735	26	169	6888
	b	9370	2421	992	132	732	25	190	6949
	c	101,9	105,1	111,3	101,5	99,6	96,2	112,4	100,9
Gminy miejskie:									
Łaziska Górne	a	1551	368	143	29	116	5	24	1183
	b	1576	380	151	28	116	5	27	1196
	c	101,6	103,3	105,6	96,6	100,0	100,0	112,5	101,1
Mikołów	a	4699	1368	590	78	437	14	87	3331
	b	4808	1464	675	80	437	14	97	3344
	c	102,3	107,0	114,4	102,6	100,0	100,0	111,5	100,4
Orzesze	a	1699	308	88	17	101	4	43	1391
	b	1717	309	88	17	101	4	46	1408
	c	101,1	100,3	100,0	100,0	100,0	100,0	107,0	101,2
Gminy wiejskie:									
Ornontowice	a	488	121	17	3	36	2	6	367
	b	498	124	20	3	35	1	8	374
	c	102,0	102,5	117,6	100,0	97,2	50,0	133,3	101,9
Wiry	a	754	138	53	3	45	1	9	616
	b	771	144	58	4	43	1	12	627
	c	102,3	104,3	109,4	133,3	95,6	100,0	133,3	101,8

Tabl. 10. **PODMIOTY GOSPODARKI NARODOWEJ WEDŁUG WYBRANYCH FORM PRAWNYCH ORAZ PODREGIONÓW, POWIATÓW I GMIN (dok.)**

Stan w dniu 31 XII

WYSZCZEGÓLNIENIE a – 2014 b – 2015 c – 2014 = 100	Ogółem	Z liczby ogółem						osoby fizyczne prowadzące działalność gospodarczą	
		osoby prawne i jednostki organizacyjne niemające osobowości prawnej							
		razem	w tym						
			spółki handlowe		spółki cywilne	spółdzielnie	fundacje, stowarzyszenia i organizacje społeczne		
razem	w tym z udziałem kapitału zagranicznego								
PODREGION TYSKI (dok.)									
Powiat pszczyński	a	11111	2566	805	89	894	27	247	8545
	b	11205	2655	883	88	901	28	261	8550
	c	100,8	103,5	109,7	98,9	100,8	103,7	105,7	100,1
Gmina miejsko-wiejska:									
Pszczyna	a	6389	1608	535	58	621	15	130	4781
	b	6451	1679	592	57	625	16	140	4772
	c	101,0	104,4	110,7	98,3	100,6	106,7	107,7	99,8
Gminy wiejskie:									
Goczałkowice-Zdrój	a	821	157	54	6	51	–	15	664
	b	840	167	63	6	54	–	15	673
	c	102,3	106,4	116,7	100,0	105,9	x	100,0	101,4
Kobiór	a	555	125	51	9	41	1	11	430
	b	557	122	51	9	39	1	12	435
	c	100,4	97,6	100,0	100,0	95,1	100,0	109,1	101,2
Miedzna	a	1113	256	54	3	80	6	31	857
	b	1114	255	61	4	79	6	33	859
	c	100,1	99,6	113,0	133,3	98,8	100,0	106,5	100,2
Pawłowice	a	1337	240	63	6	45	4	40	1097
	b	1333	250	67	6	49	4	40	1083
	c	99,7	104,2	106,3	100,0	108,9	100,0	100,0	98,7
Suszec	a	896	180	48	7	56	1	20	716
	b	910	182	49	6	55	1	21	728
	c	101,6	101,1	102,1	85,7	98,2	100,0	105,0	101,7
Miasto na prawach powiatu									
Tychy	a	13821	3637	1502	305	1149	29	224	10184
	b	13913	3804	1658	313	1157	27	233	10109
	c	100,7	104,6	110,4	102,6	100,7	93,1	104,0	99,3

Tabl. 11. **PODMIOTY GOSPODARKI NARODOWEJ WEDŁUG WYBRANYCH SEKCJI PKD ORAZ PODREGIONÓW, POWIATÓW I GMIN**
Stan w dniu 31 XII

WYSZCZEGÓLNIENIE a – 2014 b – 2015 c – 2014 = 100	Ogółem	W tym								
		prze- twór- stwo przemys- towe	budow- nictwo	handel; naprawa poja- zdów samo- cho- dowych ¹	transport i gospo- darka magazy- nowa	obsługa rynku nieru- chomo- ści ¹	działal- ność profesjo- nalna, nauko- wa i tech- niczna	opieka zdrow- otna i pomoc społecz- na	pozostała działal- ność usługowa	
WOJEWÓDZTWO	a	461933¹	43571	51482	130932	28803	25081	40469	23566	28631
	b	465779¹	44169	51844	129009	28768	25743	42060	24395	28851
	c	100,8	101,4	100,7	98,5	99,9	102,6	103,9	103,5	100,8
PODREGION BIELSKI	a	75494	8301	9825	19918	4433	2502	6162	3686	4738
	b	76213	8334	9940	19722	4489	2567	6417	3859	4745
	c	101,0	100,4	101,2	99,0	101,3	102,6	104,1	104,7	100,1
Powiat bielski	a	16794	2084	2362	4537	1110	457	1210	697	1041
	b	16964	2122	2351	4508	1118	473	1299	736	1048
	c	101,0	101,8	99,5	99,4	100,7	103,5	107,4	105,6	100,7
Gmina miejska:										
Szczyrk	a	978	71	140	195	58	11	43	21	69
	b	974	66	140	190	62	10	47	21	68
	c	99,6	93,0	100,0	97,4	106,9	90,9	109,3	100,0	98,6
Gminy miejsko-wiejskie:										
Czechowice-Dziedzice.....	a	4325	439	557	1204	284	284	300	169	303
	b	4357	454	552	1209	285	289	328	172	298
	c	100,7	103,4	99,1	100,4	100,4	101,8	109,3	101,8	98,3
Wilamowice	a	1367	198	191	364	114	11	97	52	97
	b	1392	208	195	350	118	13	105	66	97
	c	101,8	105,1	102,1	96,2	103,5	118,2	108,2	126,9	100,0
Gminy wiejskie:										
Bestwina	a	1081	149	142	273	96	12	97	30	51
	b	1100	149	152	267	101	15	100	29	51
	c	101,8	100,0	107,0	97,8	105,2	125,0	103,1	96,7	100,0
Buczkowice	a	1196	161	187	352	82	10	73	42	84
	b	1199	170	183	345	83	11	75	47	80
	c	100,3	105,6	97,9	98,0	101,2	110,0	102,7	111,9	95,2
Jasienica	a	2317	347	321	609	194	35	166	83	132
	b	2362	351	307	615	192	36	189	88	135
	c	101,9	101,2	95,6	101,0	99,0	102,9	113,9	106,0	102,3

¹ W pdziale według sekcji PKD – bez podmiotów, dla których informacja o rodzaju przeważającej działalności nie występuje w rejestrze REGON.

Tabl. 11. **PODMIOTY GOSPODARKI NARODOWEJ WEDŁUG WYBRANYCH SEKCJI PKD ORAZ PODREGIONÓW, POWIATÓW I GMIN (cd.)**

Stan w dniu 31 XII

WYSZCZEGÓLNIENIE a – 2014 b – 2015 c – 2014 = 100	Ogółem	W tym								
		prze- twór- stwo przemys- lowe	budow- nictwo	handel; naprawa poja- zdów samo- chodowych ^A	transport i gospo- darka magazy- nowa	obsługa rynku nieru- chomo- ści ^A	działal- ność profesjo- nalna, nauko- wa i tech- niczna	opieka zdrow- otna i pomoc społecz- na	pozostała działal- ność usługowa	
PODREGION BIELSKI (cd.)										
Powiat bielski (dok.)										
Gminy wiejskie (dok.):										
Jaworze	a	1121	136	127	308	48	42	96	81	51
	b	1139	131	132	309	50	45	99	81	54
	c	101,6	96,3	103,9	100,3	104,2	107,1	103,1	100,0	105,9
Kozy	a	1486	204	265	413	89	12	104	60	87
	b	1498	212	259	404	87	11	108	65	97
	c	100,8	103,9	97,7	97,8	97,8	91,7	103,8	108,3	111,5
Porąbka	a	1290	187	219	372	55	12	77	45	79
	b	1287	189	222	367	50	9	83	50	75
	c	99,8	101,1	101,4	98,7	90,9	75,0	107,8	111,1	94,9
Wilkowice	a	1633	192	213	447	90	28	157	114	88
	b	1656	192	209	452	90	34	165	117	93
	c	101,4	100,0	98,1	101,1	100,0	121,4	105,1	102,6	105,7
Powiat cieszyński	a	19412	1853	2640	5014	1098	559	1387	964	1320
	b	19534	1847	2675	4929	1101	576	1432	1022	1311
	c	100,6	99,7	101,3	98,3	100,3	103,0	103,2	106,0	99,3
Gminy miejskie:										
Cieszyn	a	5335	394	516	1551	263	276	511	313	354
	b	5309	385	509	1510	270	277	527	318	355
	c	99,5	97,7	98,6	97,4	102,7	100,4	103,1	101,6	100,3
Ustroń	a	2439	194	292	553	137	109	215	171	149
	b	2464	197	298	551	134	115	220	185	146
	c	101,0	101,5	102,1	99,6	97,8	105,5	102,3	108,2	98,0
Wisła	a	1732	109	283	320	132	27	71	58	108
	b	1695	108	284	307	123	30	73	61	105
	c	97,9	99,1	100,4	95,9	93,2	111,1	102,8	105,2	97,2
Gminy miejsko-wiejskie:										
Skoczów	a	2673	292	380	726	143	67	175	134	241
	b	2720	297	379	732	144	67	184	148	235
	c	101,8	101,7	99,7	100,8	100,7	100,0	105,1	110,4	97,5
Strumień	a	974	123	127	288	65	15	55	37	57
	b	1024	127	134	290	62	18	58	37	61
	c	105,1	103,3	105,5	100,7	95,4	120,0	105,5	100,0	107,0

Tabl. 11. **PODMIOTY GOSPODARKI NARODOWEJ WEDŁUG WYBRANYCH SEKCJI PKD ORAZ
PODREGIONÓW, POWIATÓW I GMIN (cd.)**
Stan w dniu 31 XII

WYSZCZEGÓLNIENIE a – 2014 b – 2015 c – 2014 = 100	Ogółem	W tym								
		prze- twór- stwo przemys- lowe	budow- nictwo	handel; naprawa poja- zdów samo- chodowych ^Δ	transport i gospo- darka magazy- nowa	obsługa rynku nieru- chomo- ści ^Δ	działal- ność profesjo- nalna, nauko- wa i tech- niczna	opieka zdrow- otna i pomoc społecz- na	pozostała działal- ność usługowa	
PODREGION BIELSKI (cd.)										
Powiat cieszyński (dok.)										
Gminy wiejskie:										
Brenna	a	1124	120	212	244	69	12	67	41	64
	b	1148	123	233	236	67	13	70	47	61
	c	102,1	102,5	109,9	96,7	97,1	108,3	104,5	114,6	95,3
Chybie	a	676	85	93	208	40	6	38	29	44
	b	675	85	92	198	40	7	41	28	47
	c	99,9	100,0	98,9	95,2	100,0	116,7	107,9	96,6	106,8
Dębowiec	a	565	79	110	136	39	6	29	19	43
	b	577	78	112	139	39	6	32	22	45
	c	102,1	98,7	101,8	102,2	100,0	100,0	110,3	115,8	104,7
Goleszów	a	1291	175	185	341	61	14	96	70	78
	b	1306	171	189	328	64	15	92	75	80
	c	101,2	97,7	102,2	96,2	104,9	107,1	95,8	107,1	102,6
Hażlach	a	805	88	105	227	61	6	42	23	53
	b	803	87	98	219	62	5	47	27	52
	c	99,8	98,9	93,3	96,5	101,6	83,3	111,9	117,4	98,1
Istebna	a	965	111	245	168	42	7	28	28	68
	b	965	102	253	169	47	7	28	28	64
	c	100,0	91,9	103,3	100,6	111,9	100,0	100,0	100,0	94,1
Zebrzydowice	a	833	83	92	252	46	14	60	41	61
	b	848	87	94	250	49	16	60	46	60
	c	101,8	104,8	102,2	99,2	106,5	114,3	100,0	112,2	98,4
Powiat żywiecki	a	13676	1776	2230	3448	806	226	791	592	858
	b	13813	1773	2266	3461	839	239	808	597	866
	c	101,0	99,8	101,6	100,4	104,1	105,8	102,1	100,8	100,9

Tabl. 11. **PODMIOTY GOSPODARKI NARODOWEJ WEDŁUG WYBRANYCH SEKCJI PKD ORAZ PODREGIONÓW, POWIATÓW I GMIN (cd.)**

Stan w dniu 31 XII

WYSZCZEGÓLNIENIE a – 2014 b – 2015 c – 2014 = 100	Ogółem	W tym								
		prze- twór- stwo przemys- towe	budow- nictwo	handel; naprawa poja- zdów samo- cho- dowych ^A	transport i gospo- darka magazy- nowa	obsługa rynku nieru- chomo- ści ^A	działal- ność profesjo- nalna, nauko- wa i tech- niczna	opieka zdrow- otna i pomoc społecz- na	pozostała działal- ność usługowa	
PODREGION BIELSKI (cd.)										
Powiat żywiecki (cd.)										
Gmina miejska:										
Żywiec	a	3820	410	352	1029	200	150	342	269	283
	b	3884	410	371	1038	207	155	346	270	286
	c	101,7	100,0	105,4	100,9	103,5	103,3	101,2	100,4	101,1
Gminy wiejskie:										
Czernichów	a	711	80	122	163	43	5	31	18	47
	b	714	83	124	159	45	5	33	20	44
	c	100,4	103,8	101,6	97,5	104,7	100,0	106,5	111,1	93,6
Gilowice	a	388	38	83	106	15	2	21	9	25
	b	400	39	78	112	19	1	22	10	27
	c	103,1	102,6	94,0	105,7	126,7	50,0	104,8	111,1	108,0
Jeleśnia	a	1180	258	146	259	93	7	35	30	66
	b	1174	259	146	258	98	7	36	32	61
	c	99,5	100,4	100,0	99,6	105,4	100,0	102,9	106,7	92,4
Koszarawa	a	157	20	12	33	19	–	4	9	11
	b	150	19	13	32	18	–	2	9	8
	c	95,5	95,0	108,3	97,0	94,7	x	50,0	100,0	72,7
Lipowa	a	872	115	202	225	46	5	55	32	40
	b	887	122	204	220	48	8	53	35	43
	c	101,7	106,1	101,0	97,8	104,3	160,0	96,4	109,4	107,5
Łękawica	a	250	20	48	65	17	–	12	10	25
	b	257	26	52	60	19	–	11	8	26
	c	102,8	130,0	108,3	92,3	111,8	x	91,7	80,0	104,0
Łodygowice	a	1382	193	277	349	81	9	76	49	75
	b	1407	186	279	348	85	11	82	47	80
	c	101,8	96,4	100,7	99,7	104,9	122,2	107,9	95,9	106,7
Milówka	a	782	61	160	185	59	6	43	40	54
	b	764	55	153	191	64	5	44	38	53
	c	97,7	90,2	95,6	103,2	108,5	83,3	102,3	95,0	98,1
Radziechowy-Wieprz	a	934	117	217	274	55	1	44	28	47
	b	940	110	225	275	55	1	49	27	48
	c	100,6	94,0	103,7	100,4	100,0	100,0	111,4	96,4	102,1
Rajcza	a	662	94	99	138	44	6	19	23	41
	b	673	100	100	143	43	6	19	23	40
	c	101,7	106,4	101,0	103,6	97,7	100,0	100,0	100,0	97,6

Tabl. 11. **PODMIOTY GOSPODARKI NARODOWEJ WEDŁUG WYBRANYCH SEKCJI PKD ORAZ PODREGIONÓW, POWIATÓW I GMIN (cd.)**

Stan w dniu 31 XII

WYSZCZEGÓLNIENIE a – 2014 b – 2015 c – 2014 = 100	Ogółem	W tym								
		prze- twór- stwo przemys- towe	budow- nictwo	handel; naprawa poja- zdów samo- cho- dowych ^Δ	transport i gospo- darka magazy- nowa	obsługa rynku nieru- chomo- ści ^Δ	działal- ność profesjo- nalna, nauko- wa i tech- niczna	opieka zdrow- otna i pomoc społecz- na	pozostała działal- ność usługowa	
PODREGION BIELSKI (dok.)										
Powiat żywiecki (dok.)										
Gminy wiejskie:										
Ślemień	a	313	50	50	104	18	–	10	6	17
	b	318	47	54	107	19	–	11	8	15
	c	101,6	94,0	108,0	102,9	105,6	x	110,0	133,3	88,2
Świnna	a	607	90	128	153	53	6	18	14	40
	b	621	92	125	154	56	7	23	13	43
	c	102,3	102,2	97,7	100,7	105,7	116,7	127,8	92,9	107,5
Ujsoly	a	331	55	64	67	16	1	6	10	12
	b	320	54	64	64	14	1	7	9	13
	c	96,7	98,2	100,0	95,5	87,5	100,0	116,7	90,0	108,3
Węgierska Górka	a	1287	175	270	298	47	28	75	45	75
	b	1304	171	278	300	49	32	70	48	79
	c	101,3	97,7	103,0	100,7	104,3	114,3	93,3	106,7	105,3
Miasto na prawach powiatu:										
Bielsko-Biała	a	25612	2588	2593	6919	1419	1260	2774	1433	1519
	b	25902	2592	2648	6824	1431	1279	2878	1504	1520
	c	101,1	100,2	102,1	98,6	100,8	101,5	103,7	105,0	100,1
PODREGION										
BYTOMSKI	a	41980	3865	4913	11468	2582	3332	3321	1976	2643
	b	42449	3953	4913	11316	2597	3447	3469	2022	2689
	c	101,1	102,3	100,0	98,7	100,6	103,5	104,5	102,3	101,7
Powiat lubliniecki	a	6157	751	969	1542	347	197	361	278	425
	b	6293	774	989	1511	365	207	380	285	435
	c	102,2	103,1	102,1	98,0	105,2	105,1	105,3	102,5	102,4
Gmina miejska:										
Lubliniec	a	2339	247	298	577	92	130	189	176	174
	b	2371	238	315	562	98	135	187	177	181
	c	101,4	96,4	105,7	97,4	106,5	103,8	98,9	100,6	104,0

Tabl. 11. **PODMIOTY GOSPODARKI NARODOWEJ WEDŁUG WYBRANYCH SEKCJI PKD ORAZ PODREGIONÓW, POWIATÓW I GMIN (cd.)**

Stan w dniu 31 XII

WYSZCZEGÓLNIENIE a – 2014 b – 2015 c – 2014 = 100	Ogółem	W tym								
		prze- twór- stwo przemys- towe	budow- nictwo	handel; naprawa poja- zdów samo- chodowych ^Δ	transport i gospo- darka magazy- nowa	obsługa rynku nieru- chomo- ści ^Δ	działal- ność profesjo- nalna, nauko- wa i tech- niczna	opieka zdrow- otna i pomoc społecz- na	pozostała działal- ność usługowa	
PODREGION BYTOMSKI (cd.)										
Powiat lubliniecki (dok.)										
Gmina miejsko-wiejska:										
Woźniki	a	759	111	119	209	57	11	43	16	39
	b	787	117	123	211	61	13	47	20	38
	c	103,7	105,4	103,4	101,0	107,0	118,2	109,3	125,0	97,4
Gminy wiejskie:										
Boronów	a	253	36	66	67	14	–	9	4	16
	b	257	39	63	65	16	–	11	4	16
	c	101,6	108,3	95,5	97,0	114,3	x	122,2	100,0	100,0
Ciasna	a	476	62	97	106	46	2	11	11	29
	b	483	67	94	108	46	4	12	10	26
	c	101,5	108,1	96,9	101,9	100,0	200,0	109,1	90,9	89,7
Herby	a	538	61	81	151	31	33	24	18	34
	b	554	65	80	148	34	33	29	19	34
	c	103,0	106,6	98,8	98,0	109,7	100,0	120,8	105,6	100,0
Kochanowice	a	474	61	81	116	37	6	23	14	38
	b	488	70	84	112	37	6	25	17	37
	c	103,0	114,8	103,7	96,6	100,0	100,0	108,7	121,4	97,4
Koszęcin	a	914	98	172	235	42	12	51	32	71
	b	929	103	170	227	43	13	57	31	76
	c	101,6	105,1	98,8	96,6	102,4	108,3	111,8	96,9	107,0
Pawonków	a	404	75	55	81	28	3	11	7	24
	b	424	75	60	78	30	3	12	7	27
	c	105,0	100,0	109,1	96,3	107,1	100,0	109,1	100,0	112,5
Powiat tarnogórski	a	14945	1565	1801	4131	972	539	1308	734	974
	b	15251	1621	1807	4149	989	565	1370	767	999
	c	102,0	103,6	100,3	100,4	101,7	104,8	104,7	104,5	102,6
Gminy miejskie:										
Kalety	a	690	88	89	194	38	39	48	17	48
	b	701	98	96	185	37	43	48	24	47
	c	101,6	111,4	107,9	95,4	97,4	110,3	100,0	141,2	97,9

Tabl. 11. **PODMIOTY GOSPODARKI NARODOWEJ WEDŁUG WYBRANYCH SEKCJI PKD ORAZ PODREGIONÓW, POWIATÓW I GMIN (cd.)**

Stan w dniu 31 XII

WYSZCZEGÓLNIENIE a – 2014 b – 2015 c – 2014 = 100	Ogółem	W tym								
		prze- twór- stwo przemys- towe	budow- nictwo	handel; naprawa poja- zdów samo- chodowych ^Δ	transport i gospo- darka magazy- nowa	obsługa ryнку nieru- chomo- ści ^Δ	działal- ność profesjo- nalna, nauko- wa i tech- niczna	opieka zdrow- otna i pomoc społecz- na	pozostała działal- ność usługowa	
PODREGION BYTOMSKI										
(dok.)										
Powiat tarnogórski (cd.)										
Gminy miejskie (dok.):										
Miasteczko Śląskie	a	508	62	79	142	33	6	28	10	45
	b	503	65	73	141	34	7	28	10	42
	c	99,0	104,8	92,4	99,3	103,0	116,7	100,0	100,0	93,3
Radzionków	a	1668	178	209	516	109	32	120	60	103
	b	1685	176	205	512	113	34	126	59	109
	c	101,0	98,9	98,1	99,2	103,7	106,3	105,0	98,3	105,8
Tarnowskie Góry	a	7699	763	880	2120	415	309	790	477	496
	b	7855	788	874	2164	423	325	819	491	511
	c	102,0	103,3	99,3	102,1	101,9	105,2	103,7	102,9	103,0
Gminy wiejskie:										
Krupski Młyn	a	283	26	34	61	11	48	20	7	17
	b	281	27	34	57	11	47	19	8	16
	c	99,3	103,8	100,0	93,4	100,0	97,9	95,0	114,3	94,1
Ożarówice	a	647	42	65	191	144	8	35	22	44
	b	659	44	63	191	143	8	39	24	45
	c	101,9	104,8	96,9	100,0	99,3	100,0	111,4	109,1	102,3
Świerklaniec	a	1424	173	182	403	96	32	110	61	88
	b	1450	182	190	395	94	33	114	63	91
	c	101,8	105,2	104,4	98,0	97,9	103,1	103,6	103,3	103,4
Tworóg	a	659	91	89	159	38	14	59	16	36
	b	690	90	93	159	38	15	66	18	39
	c	104,7	98,9	104,5	100,0	100,0	107,1	111,9	112,5	108,3
Zbrosławice	a	1367	142	174	345	88	51	98	64	97
	b	1427	151	179	345	96	53	111	70	99
	c	104,4	106,3	102,9	100,0	109,1	103,9	113,3	109,4	102,1

Tabl. 11. **PODMIOTY GOSPODARKI NARODOWEJ WEDŁUG WYBRANYCH SEKCJI PKD ORAZ PODREGIONÓW, POWIATÓW I GMIN (cd.)**

Stan w dniu 31 XII

WYSZCZEGÓLNIENIE a – 2014 b – 2015 c – 2014 = 100	Ogółem	W tym								
		prze- twór- stwo przemys- lowe	budow- nictwo	handel; naprawa poja- zdów samo- cho- dowych ^Δ	transport i gospo- darka magazy- nowa	obsługa rynku nieru- chomo- ści ^Δ	działal- ność profesjo- nalna, nauko- wa i tech- niczna	opieka zdrow- otna i pomoc społecz- na	pozostała działal- ność usługowa	
PODREGION BYTOMSKI										
(dok.)										
Powiat tarnogórski (cd.)										
Miasta na prawach powiatu:										
Bytom	a	16524	1160	1742	4492	966	2298	1323	714	936
	b	16578	1172	1708	4381	949	2375	1373	710	964
	c	100,3	101,0	98,0	97,5	98,2	103,4	103,8	99,4	103,0
Piekary Śląskie	a	4354	389	401	1303	297	298	329	250	308
	b	4327	386	409	1275	294	300	346	260	291
	c	99,4	99,2	102,0	97,9	99,0	100,7	105,2	104,0	94,5
PODREGION										
CZĘSTOCHOWSKI										
	a	51523	7832	5294	15203	3031	1597	3876	2410	3193
	b	51753	7851	5313	15002	3051	1627	4035	2491	3149
	c	100,4	100,2	100,4	98,7	100,7	101,9	104,1	103,4	98,6
Powiat częstochowski	a	10481	1812	1256	2940	646	202	544	337	635
	b	10571	1855	1290	2924	672	200	560	349	588
	c	100,9	102,4	102,7	99,5	104,0	99,0	102,9	103,6	92,6
Gminy miejsko-wiejskie:										
Blachownia	a	1106	191	116	302	56	60	70	57	65
	b	1120	190	118	302	60	61	79	58	64
	c	101,3	99,5	101,7	100,0	107,1	101,7	112,9	101,8	98,5
Konieczpol	a	673	133	83	189	39	8	34	27	50
	b	681	138	83	188	43	8	36	28	44
	c	101,2	103,8	100,0	99,5	110,3	100,0	105,9	103,7	88,0
Gminy wiejskie:										
Dąbrowa Zielona	a	227	24	34	58	12	2	13	13	17
	b	228	26	30	60	13	2	12	14	14
	c	100,4	108,3	88,2	103,4	108,3	100,0	92,3	107,7	82,4
Janów	a	386	55	48	101	30	7	19	9	30
	b	382	60	51	95	32	7	19	10	25
	c	99,0	109,1	106,3	94,1	106,7	100,0	100,0	111,1	83,3

Tabl. 11. **PODMIOTY GOSPODARKI NARODOWEJ WEDŁUG WYBRANYCH SEKCJI PKD ORAZ PODREGIONÓW, POWIATÓW I GMIN (cd.)**

Stan w dniu 31 XII

WYSZCZEGÓLNIENIE a – 2014 b – 2015 c – 2014 = 100	Ogółem	W tym								
		prze- twór- stwo przemys- lowe	budow- nictwo	handel; naprawa poja- zdów samo- chodowych ^Δ	transport i gospo- darka magazy- nowa	obsługa ryнку nieru- chomo- ści ^Δ	działal- ność profesjo- nalna, nauko- wa i tech- niczna	opieka zdrow- otna i pomoc społecz- na	pozostała działal- ność usługowa	
PODREGION										
CZĘSTOCHOWSKI (cd.)										
Powiat częstochowski (cd.)										
Gminy wiejskie:										
Kamienica Polska	a	503	84	72	153	54	4	16	15	30
	b	512	86	81	149	56	2	17	14	27
	c	101,8	102,4	112,5	97,4	103,7	50,0	106,3	93,3	90,0
Kłomnice	a	764	148	89	188	44	8	45	26	51
	b	789	147	101	190	44	10	51	26	47
	c	103,3	99,3	113,5	101,1	100,0	125,0	113,3	100,0	92,2
Konopiska	a	907	151	105	278	77	10	46	24	55
	b	881	149	97	275	77	9	48	24	45
	c	97,1	98,7	92,4	98,9	100,0	90,0	104,3	100,0	81,8
Kruszyna	a	228	18	46	55	11	2	9	6	17
	b	229	20	46	60	12	2	6	6	14
	c	100,4	111,1	100,0	109,1	109,1	100,0	66,7	100,0	82,4
Lelów	a	311	35	68	81	17	2	12	11	30
	b	316	36	73	82	21	2	13	9	29
	c	101,6	102,9	107,4	101,2	123,5	100,0	108,3	81,8	96,7
Mstów	a	735	141	102	192	46	14	41	20	38
	b	782	156	113	199	42	14	46	22	36
	c	106,4	110,6	110,8	103,6	91,3	100,0	112,2	110,0	94,7
Mykanów	a	1519	276	102	447	73	11	50	44	74
	b	1537	290	113	460	77	8	49	45	65
	c	101,2	105,1	110,8	102,9	105,5	72,7	98,0	102,3	87,8
Olsztyn	a	754	98	103	202	58	10	48	33	40
	b	744	100	93	198	59	12	44	32	37
	c	98,7	102,0	90,3	98,0	101,7	120,0	91,7	97,0	92,5

Tabl. 11. **PODMIOTY GOSPODARKI NARODOWEJ WEDŁUG WYBRANYCH SEKCJI PKD ORAZ PODREGIONÓW, POWIATÓW I GMIN (cd.)**

Stan w dniu 31 XII

WYSZCZEGÓLNIENIE a – 2014 b – 2015 c – 2014 = 100	Ogółem	W tym								
		prze- twór- stwo przemys- towe	budow- nictwo	handel; naprawa poja- zdów samo- cho- dowych ^A	transport i gospo- darka magazy- nowa	obsługa rynku nieru- chomo- ści ^A	działal- ność profesjo- nalna, nauko- wa i tech- niczna	opieka zdro- wotna i pomoc społecz- na	pozostała działal- ność usługowa	
PODREGION										
CZĘSTOCHOWSKI (cd.)										
Powiat częstochowski (cd.)										
Gminy wiejskie (dok.):										
Poczesna	a	1104	197	145	311	64	47	75	24	59
	b	1093	195	144	297	62	47	76	27	59
	c	99,0	99,0	99,3	95,5	96,9	100,0	101,3	112,5	100,0
Przyrów	a	241	30	34	61	16	3	11	7	20
	b	241	37	29	57	18	3	10	6	20
	c	100,0	123,3	85,3	93,4	112,5	100,0	90,9	85,7	100,0
Rędziny	a	846	209	76	272	36	14	42	15	52
	b	847	201	78	263	41	13	40	22	55
	c	100,1	96,2	102,6	96,7	113,9	92,9	95,2	146,7	105,8
Starcza	a	177	22	33	50	13	–	13	6	7
	b	189	24	40	49	15	–	14	6	7
	c	106,8	109,1	121,2	98,0	115,4	x	107,7	100,0	100,0
Powiat kłobucki	a	7082	1203	1061	2008	445	115	386	214	424
	b	7158	1221	1076	1997	444	112	409	230	419
	c	101,1	101,5	101,4	99,5	99,8	97,4	106,0	107,5	98,8
Gminy miejsko-wiejskie:										
Kłobuck	a	2137	367	210	615	141	73	161	71	126
	b	2170	377	219	604	134	72	176	79	126
	c	101,5	102,7	104,3	98,2	95,0	98,6	109,3	111,3	100,0
Krzepice	a	852	142	152	253	38	11	45	43	51
	b	884	146	155	269	37	9	45	49	51
	c	103,8	102,8	102,0	106,3	97,4	81,8	100,0	114,0	100,0
Gminy wiejskie:										
Lipie	a	438	93	66	121	20	1	20	13	27
	b	451	96	74	118	22	2	18	13	27
	c	103,0	103,2	112,1	97,5	110,0	200,0	90,0	100,0	100,0
Miedzno	a	546	74	95	152	61	1	18	10	29
	b	547	76	98	154	62	1	18	11	27
	c	100,2	102,7	103,2	101,3	101,6	100,0	100,0	110,0	93,1
Opatów	a	472	87	88	107	27	1	19	11	39
	b	458	83	84	102	26	1	21	10	41
	c	97,0	95,4	95,5	95,3	96,3	100,0	110,5	90,9	105,1

Tabl. 11. **PODMIOTY GOSPODARKI NARODOWEJ WEDŁUG WYBRANYCH SEKCJI PKD ORAZ PODREGIONÓW, POWIATÓW I GMIN (cd.)**
Stan w dniu 31 XII

WYSZCZEGÓLNIENIE a – 2014 b – 2015 c – 2014 = 100	Ogółem	W tym								
		prze- twór- stwo przemys- towe	budow- nictwo	handel; naprawa poja- zdów samo- cho- dowych ^Δ	transport i gospo- darka magazy- nowa	obsługa ryнку nieru- chomo- ści ^Δ	działal- ność profesjo- nalna, nauko- wa i tech- niczna	opieka zdrow- otna i pomoc społecz- na	pozostała działal- ność usługowa	
PODREGION										
CZĘSTOCHOWSKI (cd.)										
Powiat kłobucki (dok.)										
Gminy wiejskie:										
Panki	a	399	72	83	119	17	3	17	6	25
	b	386	67	81	118	14	3	18	5	22
	c	96,7	93,1	97,6	99,2	82,4	100,0	105,9	83,3	88,0
Popów	a	479	96	61	132	40	1	23	14	21
	b	480	103	60	135	39	1	21	15	17
	c	100,2	107,3	98,4	102,3	97,5	100,0	91,3	107,1	81,0
Przystajń	a	386	52	78	107	17	4	16	13	25
	b	390	51	85	105	21	4	15	12	23
	c	101,0	98,1	109,0	98,1	123,5	100,0	93,8	92,3	92,0
Wręczyca Wielka	a	1373	220	228	402	84	20	67	33	81
	b	1392	222	220	392	89	19	77	36	85
	c	101,4	100,9	96,5	97,5	106,0	95,0	114,9	109,1	104,9
Powiat myszkowski	a	7293	1266	729	2354	509	160	401	282	382
	b	7280	1253	709	2323	515	163	425	302	379
	c	99,8	99,0	97,3	98,7	101,2	101,9	106,0	107,1	99,2
Gmina miejska:										
Myszków	a	3136	440	304	993	168	130	225	154	184
	b	3123	438	302	966	165	132	230	167	189
	c	99,6	99,5	99,3	97,3	98,2	101,5	102,2	108,4	102,7
Gminy miejsko-wiejskie:										
Koziegłowy	a	1656	344	133	599	193	7	47	46	67
	b	1660	347	127	605	195	7	52	45	62
	c	100,2	100,9	95,5	101,0	101,0	100,0	110,6	97,8	92,5
Żarki	a	869	221	85	279	33	4	34	17	46
	b	866	214	84	264	39	5	41	20	45
	c	99,7	96,8	98,8	94,6	118,2	125,0	120,6	117,6	97,8

Tabl. 11. **PODMIOTY GOSPODARKI NARODOWEJ WEDŁUG WYBRANYCH SEKCJI PKD ORAZ PODREGIONÓW, POWIATÓW I GMIN (cd.)**
Stan w dniu 31 XII

WYSZCZEGÓLNIENIE a – 2014 b – 2015 c – 2014 = 100	Ogółem	W tym								
		prze- twór- stwo przemys- towe	budow- nictwo	handel; naprawa poja- zdów samo- cho- dowych ^A	transport i gospo- darka magazy- nowa	obsługa rynku nieru- chomo- ści ^A	działal- ność profesjo- nalna, nauko- wa i tech- niczna	opieka zdro- wotna i pomoc społecz- na	pozostała działal- ność usługowa	
PODREGION										
CZĘSTOCHOWSKI (dok.)										
Powiat myszkowski (dok.)										
Gminy wiejskie:										
Niegowa	a	465	70	68	136	45	1	19	9	23
	b	473	70	64	138	50	1	18	10	23
	c	101,7	100,0	94,1	101,5	111,1	100,0	94,7	111,1	100,0
Poraj	a	1167	191	139	347	70	18	76	56	62
	b	1158	184	132	350	66	18	84	60	60
	c	99,2	96,3	95,0	100,9	94,3	100,0	110,5	107,1	96,8
Miasto na prawach powiatu:										
Częstochowa	a	26667	3551	2248	7901	1431	1120	2545	1577	1752
	b	26744	3522	2238	7758	1420	1152	2641	1610	1763
	c	100,3	99,2	99,6	98,2	99,2	102,9	103,8	102,1	100,6
PODREGION GLIWICKI	a	49572	3764	4862	12715	2878	6037	4695	2694	2900
	b	49911	3850	4857	12528	2847	6148	4834	2769	2951
	c	100,7	102,3	99,9	98,5	98,9	101,8	103,0	102,8	101,8
Powiat gliwicki	a	9084	860	1129	2558	528	519	681	373	649
	b	9348	905	1144	2572	546	544	760	393	669
	c	102,9	105,2	101,3	100,5	103,4	104,8	111,6	105,4	103,1
Gminy miejskie:										
Knurów	a	2782	173	272	898	150	200	211	112	222
	b	2932	181	281	913	174	213	239	125	236
	c	105,4	104,6	103,3	101,7	116,0	106,5	113,3	111,6	106,3
Pyskowice	a	1556	154	213	384	73	189	116	67	96
	b	1580	158	212	393	68	191	134	67	98
	c	101,5	102,6	99,5	102,3	93,2	101,1	115,5	100,0	102,1
Gminy miejsko-wiejskie:										
Sośnicowice	a	795	86	103	192	61	22	62	40	47
	b	795	92	99	194	58	23	69	41	47
	c	100,0	107,0	96,1	101,0	95,1	104,5	111,3	102,5	100,0
Toszek	a	625	61	83	165	31	44	32	20	58
	b	632	65	83	162	30	45	35	20	59
	c	101,1	106,6	100,0	98,2	96,8	102,3	109,4	100,0	101,7

Tabl. 11. **PODMIOTY GOSPODARKI NARODOWEJ WEDŁUG WYBRANYCH SEKCJI PKD ORAZ PODREGIONÓW, POWIATÓW I GMIN (cd.)**

Stan w dniu 31 XII

WYSZCZEGÓLNIENIE a – 2014 b – 2015 c – 2014 = 100	Ogółem	W tym								
		prze- twór- stwo przemys- lowe	budow- nictwo	handel; naprawa poja- zdów samo- chodowych ^Δ	transport i gospo- darka magazy- nowa	obsługa rynku nieru- chomo- ści ^Δ	działal- ność profesjo- nalna, nauko- wa i tech- niczna	opieka zdrow- otna i pomoc społecz- na	pozostała działal- ność usługowa	
PODREGION GLIWICKI (dok.)										
Powiat gliwicki (dok.)										
Gminy wiejskie:										
Gierałtowiec	a	981	109	115	314	67	5	87	47	77
	b	1033	118	124	318	68	8	100	48	81
	c	105,3	108,3	107,8	101,3	101,5	160,0	114,9	102,1	105,2
Pilchowice	a	1013	131	112	282	61	27	100	56	58
	b	1026	134	118	274	60	29	103	60	56
	c	101,3	102,3	105,4	97,2	98,4	107,4	103,0	107,1	96,6
Rudziniec	a	908	104	159	213	59	15	54	25	68
	b	928	110	161	207	60	18	60	26	68
	c	102,2	105,8	101,3	97,2	101,7	120,0	111,1	104,0	100,0
Wielowieś	a	424	42	72	110	26	17	19	6	23
	b	422	47	66	111	28	17	20	6	24
	c	99,5	111,9	91,7	100,9	107,7	100,0	105,3	100,0	104,3
Miasta na prawach powiatu:										
Gliwice	a	23994	1873	2266	5729	1265	2834	2846	1252	1283
	b	24065	1898	2236	5633	1239	2896	2890	1282	1303
	c	100,3	101,3	98,7	98,3	97,9	102,2	101,5	102,4	101,6
Zabrze	a	16494	1031	1467	4428	1085	2684	1168	1069	968
	b	16498	1047	1477	4323	1062	2708	1184	1094	979
	c	100,0	101,6	100,7	97,6	97,9	100,9	101,4	102,3	101,1
PODREGION KATOWICKI										
	a	83913	5852	7937	23186	5247	5224	8980	5042	5379
	b	85118	6028	8053	22864	5211	5418	9337	5280	5446
	c	101,4	103,0	101,5	98,6	99,3	103,7	104,0	104,7	101,2
Miasta na prawach powiatu:										
Chorzów	a	11220	753	1203	3227	805	716	965	598	658
	b	11347	765	1239	3148	804	753	1002	630	681
	c	101,1	101,6	103,0	97,6	99,9	105,2	103,8	105,4	103,5

Tabl. 11. **PODMIOTY GOSPODARKI NARODOWEJ WEDŁUG WYBRANYCH SEKCJI PKD ORAZ PODREGIONÓW, POWIATÓW I GMIN (cd.)**

Stan w dniu 31 XII

WYSZCZEGÓLNIENIE a – 2014 b – 2015 c – 2014 = 100	Ogółem	W tym								
		prze- twór- stwo przemys- towe	budow- nictwo	handel; naprawa poja- zdów samo- chodowych ^A	transport i gospo- darka magazy- nowa	obsługa rynku nieru- chomo- ści ^A	działal- ność profesjo- nalna, nauko- wa i tech- niczna	opieka zdro- wotna i pomoc społecz- na	pozostała działal- ność usługowa	
PODREGION KATOWICKI										
(cd.)										
Miasta na prawach powiatu										
(dok.):										
Katowice	a	45559	2930	3714	11866	2421	3086	5796	3105	2971
	b	46547	3028	3771	11820	2408	3205	6033	3271	3007
	c	102,2	103,3	101,5	99,6	99,5	103,9	104,1	105,3	101,2
Mysłowice	a	7102	556	794	2054	538	311	647	369	447
	b	7176	572	806	2016	534	329	669	380	448
	c	101,0	102,9	101,5	98,1	99,3	105,8	103,4	103,0	100,2
Ruda Śląska	a	9723	807	996	2978	751	507	733	486	667
	b	9745	830	1014	2882	743	517	763	507	674
	c	100,2	102,9	101,8	96,8	98,9	102,0	104,1	104,3	101,0
Siemianowice Śląskie	a	6446	516	774	1910	453	327	574	285	397
	b	6433	535	765	1860	446	341	579	279	401
	c	99,8	103,7	98,8	97,4	98,5	104,3	100,9	97,9	101,0
Świętochłowice	a	3863	290	456	1151	279	277	265	199	239
	b	3870	298	458	1138	276	273	291	213	235
	c	100,2	102,8	100,4	98,9	98,9	98,6	109,8	107,0	98,3
PODREGION RYBNICKI	a	49999	4345	6274	14588	2923	1777	3978	2515	3484
	b	50308	4426	6315	14297	2894	1814	4173	2572	3534
	c	100,6	101,9	100,7	98,0	99,0	102,1	104,9	102,3	101,4
Powiat raciborski	a	8635	864	1099	2164	405	559	684	428	599
	b	8550	882	1077	2090	396	566	695	413	591
	c	99,0	102,1	98,0	96,6	97,8	101,3	101,6	96,5	98,7
Gmina miejska:										
Racibórz	a	5329	507	544	1370	250	476	485	305	335
	b	5223	507	517	1317	242	483	477	292	339
	c	98,0	100,0	95,0	96,1	96,8	101,5	98,4	95,7	101,2
Gminy miejsko-wiejskie:										
Krzanowice	a	278	32	56	54	11	2	11	11	22
	b	272	30	53	49	9	3	14	11	21
	c	97,8	93,8	94,6	90,7	81,8	150,0	127,3	100,0	95,5
Kuźnia Raciborska	a	737	69	91	182	43	47	48	34	64
	b	737	72	95	179	42	47	53	34	57
	c	100,0	104,3	104,4	98,4	97,7	100,0	110,4	100,0	89,1

Tabl. 11. **PODMIOTY GOSPODARKI NARODOWEJ WEDŁUG WYBRANYCH SEKCJI PKD ORAZ PODREGIONÓW, POWIATÓW I GMIN (cd.)**
Stan w dniu 31 XII

WYSZCZEGÓLNIENIE a – 2014 b – 2015 c – 2014 = 100	Ogółem	W tym								
		prze- twór- stwo przemys- lowe	budow- nictwo	handel; naprawa poja- zdów samo- chodowych ^A	transport i gospo- darka magazy- nowa	obsługa rynku nieru- chomo- ści ^A	działal- ność profesjo- nalna, nauko- wa i tech- niczna	opieka zdro- wotna i pomoc społecz- na	pozostała działal- ność usługowa	
PODREGION										
KATOWICKI (cd.)										
Powiat raciborski (dok.)										
Gminy wiejskie:										
Kornowac	a	363	30	61	112	20	3	15	11	31
	b	356	30	62	108	17	3	16	11	30
	c	98,1	100,0	101,6	96,4	85,0	100,0	106,7	100,0	96,8
Krzyżanowice	a	781	79	154	206	31	12	50	29	57
	b	782	89	157	199	32	12	53	25	58
	c	100,1	112,7	101,9	96,6	103,2	100,0	106,0	86,2	101,8
Nędza	a	417	51	72	82	16	3	41	15	28
	b	421	55	69	80	18	3	44	13	25
	c	101,0	107,8	95,8	97,6	112,5	100,0	107,3	86,7	89,3
Pietrowice Wielkie	a	406	74	67	91	14	6	20	9	29
	b	419	73	67	87	14	3	24	10	30
	c	103,2	98,6	100,0	95,6	100,0	50,0	120,0	111,1	103,4
Rudnik	a	324	22	54	67	20	10	14	14	33
	b	340	26	57	71	22	12	14	17	31
	c	104,9	118,2	105,6	106,0	110,0	120,0	100,0	121,4	93,9
Powiat rybnicki	a	5319	572	679	1574	393	169	334	182	405
	b	5376	591	690	1550	401	170	366	191	402
	c	101,1	103,3	101,6	98,5	102,0	100,6	109,6	104,9	99,3
Gmina miejsko-wiejska:										
Czerwionka-Leszczyny.....	a	2651	232	286	790	179	154	180	92	200
	b	2681	235	289	774	185	156	198	98	207
	c	101,1	101,3	101,0	98,0	103,4	101,3	110,0	106,5	103,5
Gminy wiejskie:										
Gaszowice	a	713	91	107	212	58	4	45	24	56
	b	737	100	114	210	58	3	53	27	55
	c	103,4	109,9	106,5	99,1	100,0	75,0	117,8	112,5	98,2

Tabl. 11. **PODMIOTY GOSPODARKI NARODOWEJ WEDŁUG WYBRANYCH SEKCJI PKD ORAZ PODREGIONÓW, POWIATÓW I GMIN (cd.)**

Stan w dniu 31 XII

WYSZCZEGÓLNIENIE a – 2014 b – 2015 c – 2014 = 100	Ogółem	W tym								
		prze- twór- stwo przemys- towe	budow- nictwo	handel; naprawa poja- zdów samo- chodowych ^A	transport i gospo- darka magazy- nowa	obsługa rynku nieru- chomo- ści ^A	działal- ność profesjo- nalna, nauko- wa i tech- niczna	opieka zdro- wotna i pomoc społecz- na	pozostała działal- ność usługowa	
PODREGION KATOWICKI (cd.)										
Powiat rybnicki (dok.)										
Gminy wiejskie (dok.):										
Jejkowice	a	341	49	51	103	31	1	17	11	29
	b	352	49	54	107	31	2	18	13	32
	c	103,2	100,0	105,9	103,9	100,0	200,0	105,9	118,2	110,3
Lyski	a	688	82	102	192	52	3	36	20	55
	b	683	84	103	184	53	2	41	20	50
	c	99,3	102,4	101,0	95,8	101,9	66,7	113,9	100,0	90,9
Świerklany	a	926	118	133	277	73	7	56	35	65
	b	923	123	130	275	74	7	56	33	58
	c	99,7	104,2	97,7	99,3	101,4	100,0	100,0	94,3	89,2
Powiat wodzisławski	a	11114	1017	1373	3312	692	238	850	614	860
	b	11226	1025	1417	3237	686	235	893	638	867
	c	101,0	100,8	103,2	97,7	99,1	98,7	105,1	103,9	100,8
Gminy miejskie:										
Pszów	a	828	59	115	239	56	11	62	35	87
	b	848	57	121	241	58	12	67	41	77
	c	102,4	96,6	105,2	100,8	103,6	109,1	108,1	117,1	88,5
Radlin	a	1198	90	128	373	76	38	96	65	111
	b	1186	89	132	362	76	32	98	65	107
	c	99,0	98,9	103,1	97,1	100,0	84,2	102,1	100,0	96,4
Rydułtowy	a	1355	104	143	454	69	14	101	96	102
	b	1386	106	148	442	73	13	106	99	111
	c	102,3	101,9	103,5	97,4	105,8	92,9	105,0	103,1	108,8
Wodzisław Śląski	a	4079	327	446	1191	230	152	365	267	281
	b	4088	333	467	1143	221	154	377	271	291
	c	100,2	101,8	104,7	96,0	96,1	101,3	103,3	101,5	103,6
Gminy wiejskie:										
Godów	a	873	96	116	265	67	5	48	43	62
	b	870	95	115	267	64	5	55	44	60
	c	99,7	99,0	99,1	100,8	95,5	100,0	114,6	102,3	96,8
Gorzyce	a	1471	181	219	392	97	9	116	69	107
	b	1493	187	226	387	97	8	119	72	107
	c	101,5	103,3	103,2	98,7	100,0	88,9	102,6	104,3	100,0

Tabl. 11. **PODMIOTY GOSPODARKI NARODOWEJ WEDŁUG WYBRANYCH SEKCJI PKD ORAZ PODREGIONÓW, POWIATÓW I GMIN (cd.)**
Stan w dniu 31 XII

WYSZCZEGÓLNIENIE a – 2014 b – 2015 c – 2014 = 100	Ogółem	W tym								
		prze- twór- stwo przemys- łowe	budow- nictwo	handel; naprawa poja- zdów samo- chodowych ^Δ	transport i gospo- darka magazy- nowa	obsługa rynku nieru- chomo- ści ^Δ	działal- ność profesjo- nalna, nauko- wa i tech- niczna	opieka zdrow- otna i pomoc społecz- na	pozostała działal- ność usługowa	
PODREGION										
KATOWICKI (dok.)										
Powiat wodzisławski (dok.)										
Gminy wiejskie:										
Lubomia	a	476	43	98	121	29	3	29	22	42
	b	487	45	95	120	28	3	33	23	42
	c	102,3	104,7	96,9	99,2	96,6	100,0	113,8	104,5	100,0
Markłowice	a	346	43	55	107	32	3	12	11	28
	b	351	42	57	101	30	5	14	12	28
	c	101,4	97,7	103,6	94,4	93,8	166,7	116,7	109,1	100,0
Mszana	a	488	74	53	170	36	3	21	6	40
	b	517	71	56	174	39	3	24	11	44
	c	105,9	95,9	105,7	102,4	108,3	100,0	114,3	183,3	110,0
Miasta na prawach powiatu:										
Jastrzębie-Zdrój	a	5899	363	625	1882	325	213	402	304	484
	b	5934	374	629	1819	328	222	443	300	488
	c	100,6	103,0	100,6	96,7	100,9	104,2	110,2	98,7	100,8
Rybnik	a	13628	1119	1750	3971	789	477	1267	728	840
	b	13735	1123	1763	3939	767	495	1302	763	868
	c	100,8	100,4	100,7	99,2	97,2	103,8	102,8	104,8	103,3
Żory	a	5404	410	748	1685	319	121	441	259	296
	b	5487	431	739	1662	316	126	474	267	318
	c	101,5	105,1	98,8	98,6	99,1	104,1	107,5	103,1	107,4
PODREGION SOSNOWIECKI	a	70804	5775	7559	23172	5182	3199	5830	3322	3914
	b	70948	5854	7596	22696	5161	3255	5991	3432	3951
	c	100,2	101,4	100,5	97,9	99,6	101,8	102,8	103,3	100,9
Powiat będziński	a	15933	1328	1685	5110	1265	787	1253	773	926
	b	15940	1348	1664	4985	1257	782	1315	807	920
	c	100,0	101,5	98,8	97,6	99,4	99,4	104,9	104,4	99,4

Tabl. 11. **PODMIOTY GOSPODARKI NARODOWEJ WEDŁUG WYBRANYCH SEKCJI PKD ORAZ PODREGIONÓW, POWIATÓW I GMIN (cd.)**
Stan w dniu 31 XII

WYSZCZEGÓLNIENIE a – 2014 b – 2015 c – 2014 = 100	Ogółem	W tym								
		prze- twór- stwo przemys- łowe	budow- nictwo	handel; naprawa poja- zdów samo- chodowych ^Δ	transport i gospo- darka magazy- nowa	obsługa rynku nieru- chomo- ści ^Δ	działal- ność profesjo- nalna, nauko- wa i tech- niczna	opieka zdrow- otna i pomoc społecz- na	pozostała działal- ność usługowa	
PODREGION SOSNOWIECKI										
(cd.)										
Powiat będziński (dok.)										
Gminy miejskie:										
Będzin	a	6864	506	698	2213	452	447	571	349	436
	b	6883	509	695	2181	463	461	599	366	427
	c	100,3	100,6	99,6	98,6	102,4	103,1	104,9	104,9	97,9
Czeladź	a	3198	252	359	1024	258	214	238	177	176
	b	3182	255	341	988	255	215	248	178	184
	c	99,5	101,2	95,0	96,5	98,8	100,5	104,2	100,6	104,5
Sławków	a	651	64	73	226	64	19	48	25	34
	b	653	66	73	223	60	17	48	26	35
	c	100,3	103,1	100,0	98,7	93,8	89,5	100,0	104,0	102,9
Wojkowice	a	859	57	86	264	57	52	80	49	61
	b	845	61	87	257	54	34	80	53	64
	c	98,4	107,0	101,2	97,3	94,7	65,4	100,0	108,2	104,9
Gmina miejsko-wiejska:										
Siewierz	a	1348	169	120	465	108	13	96	48	66
	b	1354	171	114	454	107	12	103	56	63
	c	100,4	101,2	95,0	97,6	99,1	92,3	107,3	116,7	95,5
Gminy wiejskie:										
Bobrowniki	a	1134	107	132	342	125	20	93	53	56
	b	1140	113	132	323	122	22	101	58	52
	c	100,5	105,6	100,0	94,4	97,6	110,0	108,6	109,4	92,9
Mierzęcice	a	665	58	84	198	88	6	28	15	36
	b	669	60	81	194	82	6	30	20	35
	c	100,6	103,4	96,4	98,0	93,2	100,0	107,1	133,3	97,2
Psary	a	1214	115	133	378	113	16	99	57	61
	b	1214	113	141	365	114	15	106	50	60
	c	100,0	98,3	106,0	96,6	100,9	93,8	107,1	87,7	98,4

Tabl. 11. **PODMIOTY GOSPODARKI NARODOWEJ WEDŁUG WYBRANYCH SEKCJI PKD ORAZ PODREGIONÓW, POWIATÓW I GMIN (cd.)**
Stan w dniu 31 XII

WYSZCZEGÓLNIENIE a – 2014 b – 2015 c – 2014 = 100	Ogółem	W tym								
		prze- twór- stwo przemys- towe	budow- nictwo	handel; naprawa poja- zdów samo- cho- dowych ^Δ	transport i gospo- darka magazy- nowa	obsługa rynku nieru- chomo- ści ^Δ	działal- ność profesjo- nalna, nauko- wa i tech- niczna	opieka zdrow- otna i pomoc społecz- na	pozostała działal- ność usługowa	
PODREGION SOSNOWIECKI (cd.)										
Powiat zawierciański	a	10973	1114	1240	3822	653	281	758	447	643
	b	10992	1141	1248	3757	662	280	773	457	627
	c	100,2	102,4	100,6	98,3	101,4	99,6	102,0	102,2	97,5
Gminy miejskie:										
Poręba	a	709	115	103	208	22	25	46	27	41
	b	717	122	104	210	23	21	47	30	39
	c	101,1	106,1	101,0	101,0	104,5	84,0	102,2	111,1	95,1
Zawiercie	a	5072	449	535	1821	259	169	425	253	288
	b	5024	457	514	1778	253	170	429	253	283
	c	99,1	101,8	96,1	97,6	97,7	100,6	100,9	100,0	98,3
Gminy miejsko-wiejskie:										
Łazy	a	1672	175	171	606	102	38	107	53	100
	b	1682	174	182	597	108	38	113	54	99
	c	100,6	99,4	106,4	98,5	105,9	100,0	105,6	101,9	99,0
Ogrodzieniec	a	941	85	149	317	61	18	56	34	53
	b	949	91	148	305	56	17	64	34	56
	c	100,9	107,1	99,3	96,2	91,8	94,4	114,3	100,0	105,7
Pilica	a	625	70	63	211	61	13	30	20	38
	b	632	69	68	212	64	15	29	22	33
	c	101,1	98,6	107,9	100,5	104,9	115,4	96,7	110,0	86,8
Szczekociny	a	706	74	67	282	35	7	42	22	42
	b	704	77	67	275	39	7	38	22	37
	c	99,7	104,1	100,0	97,5	111,4	100,0	90,5	100,0	88,1
Gminy wiejskie:										
Irządze	a	139	13	18	45	15	1	5	3	7
	b	138	14	22	43	15	1	4	3	4
	c	99,3	107,7	122,2	95,6	100,0	100,0	80,0	100,0	57,1
Kroczyce	a	432	52	63	130	39	–	13	12	35
	b	440	53	65	130	40	–	15	15	32
	c	101,9	101,9	103,2	100,0	102,6	x	115,4	125,0	91,4

Tabl. 11. **PODMIOTY GOSPODARKI NARODOWEJ WEDŁUG WYBRANYCH SEKCJI PKD ORAZ PODREGIONÓW, POWIATÓW I GMIN (cd.)**

Stan w dniu 31 XII

WYSZCZEGÓLNIENIE a – 2014 b – 2015 c – 2014 = 100	Ogółem	W tym								
		prze- twór- stwo przemys- towe	budow- nictwo	handel; naprawa poja- zdów samo- chodowych ^A	transport i gospo- darka magazy- nowa	obsługa rynku nieru- chomo- ści ^A	działal- ność profesjo- nalna, nauko- wa i tech- niczna	opieka zdrow- otna i pomoc społecz- na	pozostała działal- ność usługowa	
PODREGION SOSNOWIECKI (dok.)										
Powiat zawierciański (dok.)										
Gminy wiejskie (dok.):										
Włodowice	a	393	50	46	116	23	9	24	17	26
	b	414	54	48	119	26	10	25	19	28
	c	105,3	108,0	104,3	102,6	113,0	111,1	104,2	111,8	107,7
Żarnowiec	a	284	31	25	86	36	1	10	6	13
	b	292	30	30	88	38	1	9	5	16
	c	102,8	96,8	120,0	102,3	105,6	100,0	90,0	83,3	123,1
Miasta na prawach powiatu:										
Dąbrowa Górnicza	a	12389	1040	1466	3911	859	557	1044	568	702
	b	12430	1053	1476	3822	861	570	1077	576	708
	c	100,3	101,3	100,7	97,7	100,2	102,3	103,2	101,4	100,9
Jaworzno	a	8180	669	839	2498	589	534	623	401	476
	b	8337	690	866	2494	582	544	655	427	487
	c	101,9	103,1	103,2	99,8	98,8	101,9	105,1	106,5	102,3
Sosnowiec	a	23329	1624	2329	7831	1816	1040	2152	1133	1167
	b	23249	1622	2342	7638	1799	1079	2171	1165	1209
	c	99,7	99,9	100,6	97,5	99,1	103,8	100,9	102,8	103,6
PODREGION TYSKI	a	38648	3837	4818	10682	2527	1413	3627	1921	2380
	b	39079	3873	4857	10584	2518	1467	3804	1970	2386
	c	101,1	100,9	100,8	99,1	99,6	103,8	104,9	102,6	100,3
Powiat bieruńsko-łędziński ...	a	4525	481	515	1243	314	217	362	204	396
	b	4591	502	540	1233	311	221	378	206	382
	c	101,5	104,4	104,9	99,2	99,0	101,8	104,4	101,0	96,5
Gminy miejskie:										
Bieruń	a	1386	158	157	392	95	20	103	77	128
	b	1384	162	159	385	91	22	113	74	130
	c	99,9	102,5	101,3	98,2	95,8	110,0	109,7	96,1	101,6
Imielin	a	834	111	102	255	50	7	76	38	57
	b	865	119	106	256	51	9	76	38	53
	c	103,7	107,2	103,9	100,4	102,0	128,6	100,0	100,0	93,0
Łędziny	a	1204	87	109	287	85	177	94	56	121
	b	1223	91	116	281	86	178	100	58	116
	c	101,6	104,6	106,4	97,9	101,2	100,6	106,4	103,6	95,9

Tabl. 11. **PODMIOTY GOSPODARKI NARODOWEJ WEDŁUG WYBRANYCH SEKCJI PKD ORAZ PODREGIONÓW, POWIATÓW I GMIN (cd.)**
Stan w dniu 31 XII

WYSZCZEGÓLNIENIE a – 2014 b – 2015 c – 2014 = 100	Ogółem	W tym								
		prze- twór- stwo przemys- towe	budow- nictwo	handel; naprawa poja- zdów samo- chodowych ^A	transport i gospo- darka magazy- nowa	obsługa rynku nieru- chomo- ści ^A	działal- ność profesjo- nalna, nauko- wa i tech- niczna	opieka zdrow- otna i pomoc społecz- na	pozostała działal- ność usługowa	
PODREGION TYSKI (cd.)										
Powiat bieruńsko-lędzkiński (dok.)										
Gminy wiejskie:										
Bojszowy	a	571	65	78	163	47	7	45	22	44
	b	588	65	88	163	48	6	47	24	40
	c	103,0	100,0	112,8	100,0	102,1	85,7	104,4	109,1	90,9
Chelm Śląski	a	530	60	69	146	37	6	44	11	46
	b	531	65	71	148	35	6	42	12	43
	c	100,2	108,3	102,9	101,4	94,6	100,0	95,5	109,1	93,5
Powiat mikołowski	a	9191	1092	1034	2558	668	260	824	462	569
	b	9370	1093	1036	2569	670	279	883	487	590
	c	101,9	100,1	100,2	100,4	100,3	107,3	107,2	105,4	103,7
Gminy miejskie:										
Łaziska Górne	a	1551	181	179	458	110	35	133	54	114
	b	1576	187	182	451	110	36	141	57	116
	c	101,6	103,3	101,7	98,5	100,0	102,9	106,0	105,6	101,8
Mikołów	a	4699	577	510	1240	332	158	445	293	255
	b	4808	586	506	1252	333	171	478	302	257
	c	102,3	101,6	99,2	101,0	100,3	108,2	107,4	103,1	100,8
Orzesze	a	1699	204	202	511	138	25	138	60	123
	b	1717	196	202	516	137	26	148	69	134
	c	101,1	96,1	100,0	101,0	99,3	104,0	107,2	115,0	108,9
Gminy wiejskie:										
Ornontowice	a	488	42	49	145	32	24	41	15	34
	b	498	40	54	142	33	24	44	17	37
	c	102,0	95,2	110,2	97,9	103,1	100,0	107,3	113,3	108,8
Wryy	a	754	88	94	204	56	18	67	40	43
	b	771	84	92	208	57	22	72	42	46
	c	102,3	95,5	97,9	102,0	101,8	122,2	107,5	105,0	107,0

Tabl. 11. **PODMIOTY GOSPODARKI NARODOWEJ WEDŁUG WYBRANYCH SEKCJI PKD ORAZ PODREGIONÓW, POWIATÓW I GMIN (dok.)**

Stan w dniu 31 XII

WYSZCZEGÓLNIENIE a – 2014 b – 2015 c – 2014 = 100	Ogółem	W tym								
		prze- twór- stwo przemys- towe	budow- nictwo	handel; naprawa poja- zdów samo- chodowych ^Δ	transport i gospo- darka magazy- nowa	obsługa rynku nieru- chomo- ści ^Δ	działal- ność profesjo- nalna, nauko- wa i tech- niczna	opieka zdrow- otna i pomoc społecz- na	pozostała działal- ność usługowa	
PODREGION TYSKI (dok.)										
Powiat pszczyński	a	11111	1123	1956	2972	602	258	830	476	722
	b	11205	1124	1948	2965	608	272	872	489	715
	c	100,8	100,1	99,6	99,8	101,0	105,4	105,1	102,7	99,0
Gmina miejsko-wiejska:										
Pszczyna	a	6389	655	1247	1634	331	198	531	288	321
	b	6451	647	1236	1634	331	204	549	302	322
	c	101,0	98,8	99,1	100,0	100,0	103,0	103,4	104,9	100,3
Gminy wiejskie:										
Goczałkowice-Zdrój	a	821	100	165	206	36	9	51	39	57
	b	840	100	171	204	37	12	58	39	59
	c	102,3	100,0	103,6	99,0	102,8	133,3	113,7	100,0	103,5
Kobiór	a	555	71	92	139	31	15	52	23	35
	b	557	70	88	138	31	17	56	22	35
	c	100,4	98,6	95,7	99,3	100,0	113,3	107,7	95,7	100,0
Miedźna	a	1113	86	157	328	74	14	57	47	120
	b	1114	86	155	338	74	16	62	48	113
	c	100,1	100,0	98,7	103,0	100,0	114,3	108,8	102,1	94,2
Pawłowice	a	1337	108	156	423	72	14	89	53	126
	b	1333	115	157	404	72	15	92	53	123
	c	99,7	106,5	100,6	95,5	100,0	107,1	103,4	100,0	97,6
Suszec	a	896	103	139	242	58	8	50	26	63
	b	910	106	141	247	63	8	55	25	63
	c	101,6	102,9	101,4	102,1	108,6	100,0	110,0	96,2	100,0
Miasto na prawach powiatu										
Tychy	a	13821	1141	1313	3909	943	678	1611	779	693
	b	13913	1154	1333	3817	929	695	1671	788	699
	c	100,7	101,1	101,5	97,6	98,5	102,5	103,7	101,2	100,9

Tabl. 12. **OSOBY FIZYCZNE PROWADZĄCE DZIAŁALNOŚĆ GOSPODARCZĄ WEDŁUG WYBRANYCH SEKCJI PKD ORAZ PODREGIONÓW, POWIATÓW I GMIN**
Stan w dniu 31 XII

WYSZCZEGÓLNIENIE a – 2014 b – 2015 c – 2014 = 100	Ogółem	W tym							
		przetwórstwo przemysłowe	budownictwo	handel; naprawa pojazdów samochodowych ^Δ	transport i gospodarka magazynowa	działalność profesjonalna, naukowa i techniczna	opieka zdrowotna i pomoc społeczna	pozostała działalność usługowa	
WOJEWÓDZTWO	a	335349¹	32312	42015	102784	25622	32912	20517	14675
	b	334531¹	32418	41922	100036	25395	33920	21215	14959
	c	99,8	100,3	99,8	97,3	99,1	103,1	103,4	101,9
PODREGION BIELSKI	a	57159	6287	8555	15714	3963	5221	3199	2452
	b	57258	6231	8598	15413	3990	5385	3350	2509
	c	100,2	99,1	100,5	98,1	100,7	103,1	104,7	102,3
Powiat bielski	a	13633	1636	2125	3859	1002	1089	618	673
	b	13678	1649	2102	3811	1000	1156	656	686
	c	100,3	100,8	98,9	98,8	99,8	106,2	106,1	101,9
Gmina miejska:									
Szczyrk	a	810	61	135	171	49	43	16	40
	b	800	55	135	168	53	47	17	38
	c	98,8	90,2	100,0	98,2	108,2	109,3	106,3	95,0
Gminy miejsko-wiejskie:									
Czechowice-Dziedzice	a	3156	304	463	948	246	259	143	186
	b	3153	309	455	946	242	282	146	185
	c	99,9	101,6	98,3	99,8	98,4	108,9	102,1	99,5
Wilamowice	a	1155	165	174	326	109	83	45	64
	b	1170	170	178	313	114	91	58	64
	c	101,3	103,0	102,3	96,0	104,6	109,6	128,9	100,0
Gminy wiejskie:									
Bestwina	a	885	106	132	243	82	92	26	35
	b	894	105	141	238	84	92	25	35
	c	101,0	99,1	106,8	97,9	102,4	100,0	96,2	100,0
Buczkowice	a	1005	128	167	310	80	65	38	62
	b	1001	135	163	302	80	65	43	59
	c	99,6	105,5	97,6	97,4	100,0	100,0	113,2	95,2
Jasienica	a	1951	279	298	528	178	153	75	92
	b	1965	282	282	523	176	168	79	92
	c	100,7	101,1	94,6	99,1	98,9	109,8	105,3	100,0

a W podziale według sekcji PKD – bez podmiotów, dla których informacja o rodzaju przeważającej działalności nie występuje w rejestrze REGON.

Tabl. 12. **OSOBY FIZYCZNE PROWADZĄCE DZIAŁALNOŚĆ GOSPODARCZĄ WEDŁUG WYBRANYCH SEKCJI PKD ORAZ PODREGIONÓW, POWIATÓW I GMIN (cd.)**
Stan w dniu 31 XII

WYSZCZEGÓLNIENIE a – 2014 b – 2015 c – 2014 = 100	Ogółem	W tym							
		przetwórstwo przemysłowe	budownictwo	handel; naprawa pojazdów samochodowych ^Δ	transport i gospodarka magazynowa	działalność profesjonalna, naukowa i techniczna	opieka zdrowotna i pomoc społeczna	pozostała działalność usługowa	
PODREGION BIELSKI (cd.)									
Powiat bielski (dok.)									
Gminy wiejskie (dok.):									
Jaworze	a	911	113	112	250	40	87	73	31
	b	914	108	113	250	41	89	73	33
	c	100,3	95,6	100,9	100,0	102,5	102,3	100,0	106,5
Kozy	a	1303	166	255	371	85	96	55	60
	b	1310	173	248	361	83	98	60	70
	c	100,5	104,2	97,3	97,3	97,6	102,1	109,1	116,7
Porąbka	a	1076	154	197	323	51	70	41	56
	b	1071	157	198	316	46	75	46	54
	c	99,5	101,9	100,5	97,8	90,2	107,1	112,2	96,4
Wilkowice	a	1381	160	192	389	82	141	106	47
	b	1400	155	189	394	81	149	109	56
	c	101,4	96,9	98,4	101,3	98,8	105,7	102,8	119,1
Powiat cieszyński	a	14718	1410	2358	3934	973	1214	831	662
	b	14760	1388	2373	3839	972	1249	881	678
	c	100,3	98,4	100,6	97,6	99,9	102,9	106,0	102,4
Gminy miejskie:									
Cieszyn	a	3372	251	395	995	221	410	273	122
	b	3346	239	379	956	224	422	274	126
	c	99,2	95,2	95,9	96,1	101,4	102,9	100,4	103,3
Ustroń	a	1839	142	252	438	121	188	146	68
	b	1837	142	254	430	118	190	157	67
	c	99,9	100,0	100,8	98,2	97,5	101,1	107,5	98,5
Wisła	a	1373	87	259	260	114	65	49	46
	b	1335	86	257	252	105	68	52	46
	c	97,2	98,9	99,2	96,9	92,1	104,6	106,1	100,0
Gminy miejsko-wiejskie:									
Skoczów	a	2066	222	346	590	127	160	112	138
	b	2089	224	343	589	128	167	125	133
	c	101,1	100,9	99,1	99,8	100,8	104,4	111,6	96,4
Strumień	a	805	102	116	248	61	51	34	38
	b	849	106	122	249	58	54	34	41
	c	105,5	103,9	105,2	100,4	95,1	105,9	100,0	107,9

Tabl. 12. **OSOBY FIZYCZNE PROWADZĄCE DZIAŁALNOŚĆ GOSPODARCZĄ WEDŁUG WYBRANYCH SEKCJI PKD ORAZ PODREGIONÓW, POWIATÓW I GMIN (cd.)**
Stan w dniu 31 XII

WYSZCZEGÓLNIENIE a – 2014 b – 2015 c – 2014 = 100	Ogółem	W tym							
		przetwórstwo przemysłowe	budownictwo	handel; naprawa pojazdów samochodowych ^Δ	transport i gospodarka magazynowa	działalność profesjonalna, naukowa i techniczna	opieka zdrowotna i pomoc społeczna	pozostała działalność usługowa	
PODREGION BIELSKI (cd.)									
Powiat cieszyński (dok.)									
Gminy wiejskie:									
Brenna	a	943	96	201	215	61	63	34	30
	b	961	98	221	205	60	66	40	31
	c	101,9	102,1	110,0	95,3	98,4	104,8	117,6	103,3
Chybie	a	556	66	84	177	37	36	26	27
	b	552	65	83	167	36	39	25	33
	c	99,3	98,5	98,8	94,4	97,3	108,3	96,2	122,2
Dębowiec	a	470	65	107	117	38	24	16	30
	b	476	63	109	118	38	27	19	32
	c	101,3	96,9	101,9	100,9	100,0	112,5	118,8	106,7
Goleszów	a	1090	136	171	309	55	92	65	49
	b	1101	130	175	297	59	88	70	53
	c	101,0	95,6	102,3	96,1	107,3	95,7	107,7	108,2
Hażlach	a	686	77	99	204	57	42	18	32
	b	688	75	92	199	58	46	22	36
	c	100,3	97,4	92,9	97,5	101,8	109,5	122,2	112,5
Istebna	a	807	100	241	151	39	26	22	36
	b	807	91	249	151	43	26	22	35
	c	100,0	91,0	103,3	100,0	110,3	100,0	100,0	97,2
Zebrzydowice	a	711	66	87	230	42	57	36	46
	b	719	69	89	226	45	56	41	45
	c	101,1	104,5	102,3	98,3	107,1	98,2	113,9	97,8
Powiat żywiecki	a	10946	1503	2050	2985	726	698	501	425
	b	10990	1486	2086	2970	758	708	503	440
	c	100,4	98,9	101,8	99,5	104,4	101,4	100,4	103,5
Gmina miejska:									
Żywiec	a	2607	275	285	756	164	283	225	109
	b	2636	272	302	759	169	284	225	110
	c	101,1	98,9	106,0	100,4	103,0	100,4	100,0	100,9

Tabl. 12. OSOBY FIZYCZNE PROWADZĄCE DZIAŁALNOŚĆ GOSPODARCZĄ WEDŁUG WYBRANYCH SEKCJI PKD ORAZ PODREGIONÓW, POWIATÓW I GMIN (cd.)

Stan w dniu 31 XII

WYSZCZEGÓLNIENIE a – 2014 b – 2015 c – 2014 = 100	Ogółem	W tym							
		przetwórstwo przemysłowe	budownictwo	handel; naprawa pojazdów samochodowych ^Δ	transport i gospodarka magazynowa	działalność profesjonalna, naukowa i techniczna	opieka zdrowotna i pomoc społeczna	pozostała działalność usługowa	
PODREGION BIELSKI (cd.)									
Powiat żywiecki (dok.)									
Gminy wiejskie:									
Czernichów	a	593	72	117	148	40	28	14	22
	b	592	71	119	144	42	29	16	19
	c	99,8	98,6	101,7	97,3	105,0	103,6	114,3	86,4
Gilowice	a	325	35	78	94	15	20	6	16
	b	333	35	72	100	19	21	7	17
	c	102,5	100,0	92,3	106,4	126,7	105,0	116,7	106,3
Jeleśnia	a	972	239	138	240	88	30	25	32
	b	966	240	139	236	93	31	26	30
	c	99,4	100,4	100,7	98,3	105,7	103,3	104,0	93,8
Koszarawa	a	124	20	12	32	19	4	8	3
	b	118	19	13	31	18	2	8	2
	c	95,2	95,0	108,3	96,9	94,7	50,0	100,0	66,7
Lipowa	a	787	108	194	213	44	51	29	24
	b	792	114	194	207	46	49	32	27
	c	100,6	105,6	100,0	97,2	104,5	96,1	110,3	112,5
Łękawica	a	199	16	47	56	15	11	9	14
	b	200	19	51	51	17	10	7	15
	c	100,5	118,8	108,5	91,1	113,3	90,9	77,8	107,1
Łodygowice	a	1208	173	251	321	75	71	44	54
	b	1216	167	253	309	79	77	42	59
	c	100,7	96,5	100,8	96,3	105,3	108,5	95,5	109,3
Milówka	a	660	56	146	177	56	41	36	20
	b	644	49	140	183	60	42	34	22
	c	97,6	87,5	95,9	103,4	107,1	102,4	94,4	110,0
Radziechowy-Wieprz	a	826	107	208	257	54	42	23	32
	b	825	101	215	257	53	45	21	33
	c	99,9	94,4	103,4	100,0	98,1	107,1	91,3	103,1
Rajcza	a	526	86	92	122	37	18	19	16
	b	531	90	94	123	38	18	19	17
	c	101,0	104,7	102,2	100,8	102,7	100,0	100,0	106,3

Tabl. 12. **OSOBY FIZYCZNE PROWADZĄCE DZIAŁALNOŚĆ GOSPODARCZĄ WEDŁUG WYBRANYCH SEKCJI PKD ORAZ PODREGIONÓW, POWIATÓW I GMIN (cd.)**
Stan w dniu 31 XII

WYSZCZEGÓLNIENIE a – 2014 b – 2015 c – 2014 = 100	Ogółem	W tym							
		przetwórstwo przemysłowe	budownictwo	handel; naprawa pojazdów samochodowych ^Δ	transport i gospodarka magazynowa	działalność profesjonalna, naukowa i techniczna	opieka zdrowotna i pomoc społeczna	pozostała działalność usługowa	
PODREGION BIELSKI (dok.)									
Powiat żywiecki (dok.)									
Gminy wiejskie:									
Ślemień	a	270	47	49	101	18	9	4	8
	b	272	44	53	102	19	10	6	8
	c	100,7	93,6	108,2	101,0	105,6	111,1	150,0	100,0
Świnna	a	502	77	119	142	44	17	11	24
	b	516	79	117	143	48	22	10	28
	c	102,8	102,6	98,3	100,7	109,1	129,4	90,9	116,7
Ujsoły	a	283	49	63	64	16	5	6	6
	b	274	48	64	61	14	6	5	6
	c	96,8	98,0	101,6	95,3	87,5	120,0	83,3	100,0
Węgierska Górka	a	1064	143	251	262	41	68	42	45
	b	1075	138	260	264	43	62	45	47
	c	101,0	96,5	103,6	100,8	104,9	91,2	107,1	104,4
Miasto na prawach powiatu:									
Bielsko-Biała	a	17862	1738	2022	4936	1262	2220	1249	692
	b	17830	1708	2037	4793	1260	2272	1310	705
	c	99,8	98,3	100,7	97,1	99,8	102,3	104,9	101,9
PODREGION									
BYTOMSKI	a	29534	2840	4041	8856	2300	2727	1699	1431
	b	29618	2882	4025	8641	2300	2841	1746	1455
	c	100,3	101,5	99,6	97,6	100,0	104,2	102,8	101,7
Powiat lubliniecki	a	4769	596	893	1323	315	320	222	223
	b	4863	616	911	1290	332	333	230	238
	c	102,0	103,4	102,0	97,5	105,4	104,1	103,6	106,7
Gmina miejska:									
Lubliniec	a	1692	189	258	459	78	161	142	84
	b	1705	183	273	443	84	156	144	91
	c	100,8	96,8	105,8	96,5	107,7	96,9	101,4	108,3

Tabl. 12. OSOBY FIZYCZNE PROWADZĄCE DZIAŁALNOŚĆ GOSPODARCZĄ WEDŁUG WYBRANYCH SEKCJI PKD ORAZ PODREGIONÓW, POWIATÓW I GMIN (cd.)

Stan w dniu 31 XII

WYSZCZEGÓLNIENIE a – 2014 b – 2015 c – 2014 = 100	Ogółem	W tym							
		przetwórstwo przemysłowe	budownictwo	handel; naprawa pojazdów samochodowych ^Δ	transport i gospodarka magazynowa	działalność profesjonalna, naukowa i techniczna	opieka zdrowotna i pomoc społeczna	pozostała działalność usługowa	
PODREGION BYTOMSKI (dok.)									
Powiat lubliniecki (dok.)									
Gmina miejsko-wiejska:									
Woźniki	a	631	88	114	187	53	42	13	27
	b	648	92	119	186	57	45	16	27
	c	102,7	104,5	104,4	99,5	107,5	107,1	123,1	100,0
Gminy wiejskie:									
Boronów	a	212	33	63	58	11	7	2	10
	b	216	35	60	56	13	9	2	11
	c	101,9	106,1	95,2	96,6	118,2	128,6	100,0	110,0
Ciasna	a	381	46	92	95	40	10	9	15
	b	385	50	88	96	40	11	8	13
	c	101,0	108,7	95,7	101,1	100,0	110,0	88,9	86,7
Herby	a	388	38	74	139	31	23	12	16
	b	403	44	73	136	34	27	13	16
	c	103,9	115,8	98,6	97,8	109,7	117,4	108,3	100,0
Kochanowice	a	399	53	80	105	35	22	13	23
	b	409	60	82	101	35	24	16	24
	c	102,5	113,2	102,5	96,2	100,0	109,1	123,1	104,3
Koszęcin	a	750	83	162	207	42	47	25	39
	b	763	87	161	200	42	52	25	44
	c	101,7	104,8	99,4	96,6	100,0	110,6	100,0	112,8
Pawonków	a	316	66	50	73	25	8	6	9
	b	334	65	55	72	27	9	6	12
	c	105,7	98,5	110,0	98,6	108,0	112,5	100,0	133,3
Powiat tarnogórski	a	11033	1144	1468	3209	838	1099	637	525
	b	11202	1188	1459	3190	845	1149	669	548
	c	101,5	103,8	99,4	99,4	100,8	104,5	105,0	104,4
Gminy miejskie:									
Kalety	a	536	69	81	165	35	39	14	32
	b	545	81	88	155	34	41	19	31
	c	101,7	117,4	108,6	93,9	97,1	105,1	135,7	96,9

Tabl. 12. **OSOBY FIZYCZNE PROWADZĄCE DZIAŁALNOŚĆ GOSPODARCZĄ WEDŁUG WYBRANYCH SEKCJI PKD ORAZ PODREGIONÓW, POWIATÓW I GMIN (cd.)**
Stan w dniu 31 XII

WYSZCZEGÓLNIENIE a – 2014 b – 2015 c – 2014 = 100	Ogółem	W tym							
		przetwórstwo przemysłowe	budownictwo	handel; naprawa pojazdów samochodowych ^Δ	transport i gospodarka magazynowa	działalność profesjonalna, naukowa i techniczna	opieka zdrowotna i pomoc społeczna	pozostała działalność usługowa	
PODREGION BYTOMSKI (cd.)									
Powiat tarnogórski (cd.)									
Gminy miejskie:									
Miasteczko Śląskie	a	402	54	70	113	29	26	8	24
	b	399	56	65	113	31	26	8	22
	c	99,3	103,7	92,9	100,0	106,9	100,0	100,0	91,7
Radzionków	a	1251	127	162	400	97	100	53	64
	b	1261	124	157	396	98	105	52	70
	c	100,8	97,6	96,9	99,0	101,0	105,0	98,1	109,4
Tarnowskie Góry	a	5487	523	698	1544	345	639	417	256
	b	5551	539	681	1559	350	660	431	261
	c	101,2	103,1	97,6	101,0	101,4	103,3	103,4	102,0
Gminy wiejskie:									
Krupski Młyn	a	166	21	32	47	11	14	4	7
	b	165	22	32	43	11	13	5	8
	c	99,4	104,8	100,0	91,5	100,0	92,9	125,0	114,3
Ożarówice	a	509	33	54	164	126	31	19	21
	b	517	34	52	161	125	35	21	23
	c	101,6	103,0	96,3	98,2	99,2	112,9	110,5	109,5
Świerklaniec	a	1145	147	155	345	85	103	55	47
	b	1160	154	163	337	81	106	58	54
	c	101,3	104,8	105,2	97,7	95,3	102,9	105,5	114,9
Tworóg	a	511	72	78	135	36	55	12	21
	b	531	72	80	132	36	61	14	23
	c	103,9	100,0	102,6	97,8	100,0	110,9	116,7	109,5
Zbrostawice	a	1026	98	138	296	74	92	55	53
	b	1073	106	141	294	79	102	61	56
	c	104,6	108,2	102,2	99,3	106,8	110,9	110,9	105,7

Tabl. 12. OSOBY FIZYCZNE PROWADZĄCE DZIAŁALNOŚĆ GOSPODARCZĄ WEDŁUG WYBRANYCH SEKCJI PKD ORAZ PODREGIONÓW, POWIATÓW I GMIN (cd.)

Stan w dniu 31 XII

WYSZCZEGÓLNIENIE a – 2014 b – 2015 c – 2014 = 100	Ogółem	W tym							
		przetwórstwo przemysłowe	budownictwo	handel; naprawa pojazdów samochodowych ^Δ	transport i gospodarka magazynowa	działalność profesjonalna, naukowa i techniczna	opieka zdrowotna i pomoc społeczna	pozostała działalność usługowa	
PODREGION BYTOMSKI (dok.)									
Powiat tarnogórski (cd.)									
Miasta na prawach powiatu:									
Bytom	a	10585	812	1348	3317	877	1047	628	480
	b	10465	802	1312	3197	860	1084	623	481
	c	98,9	98,8	97,3	96,4	98,1	103,5	99,2	100,2
Piekary Śląskie	a	3147	288	332	1007	270	261	212	203
	b	3088	276	343	964	263	275	224	188
	c	98,1	95,8	103,3	95,7	97,4	105,4	105,7	92,6
PODREGION CZĘSTOCHOWSKI	a	40153	6367	4544	12871	2782	3340	2113	1516
	b	39991	6323	4535	12582	2784	3442	2173	1518
	c	99,6	99,3	99,8	97,8	100,1	103,1	102,8	100,1
Powiat częstochowski	a	8625	1551	1175	2662	610	503	283	338
	b	8714	1588	1205	2644	627	517	292	332
	c	101,0	102,4	102,6	99,3	102,8	102,8	103,2	98,2
Gminy miejsko-wiejskie:									
Blachownia	a	909	160	110	276	55	64	50	36
	b	922	158	113	275	57	73	51	36
	c	101,4	98,8	102,7	99,6	103,6	114,1	102,0	100,0
Koniecpol	a	538	118	75	165	38	30	22	23
	b	548	122	76	165	41	32	23	22
	c	101,9	103,4	101,3	100,0	107,9	106,7	104,5	95,7
Gminy wiejskie:									
Dąbrowa Zielona	a	170	17	33	54	11	12	10	9
	b	167	19	28	56	10	11	10	7
	c	98,2	111,8	84,8	103,7	90,9	91,7	100,0	77,8
Janów	a	298	48	46	93	30	16	6	14
	b	296	53	49	86	32	17	7	12
	c	99,3	110,4	106,5	92,5	106,7	106,3	116,7	85,7

Tabl. 12. **OSOBY FIZYCZNE PROWADZĄCE DZIAŁALNOŚĆ GOSPODARCZĄ WEDŁUG WYBRANYCH SEKCJI PKD ORAZ PODREGIONÓW, POWIATÓW I GMIN (cd.)**
Stan w dniu 31 XII

WYSZCZEGÓLNIENIE a – 2014 b – 2015 c – 2014 = 100	Ogółem	W tym							
		przetwórstwo przemysłowe	budownictwo	handel; naprawa pojazdów samochodowych ^Δ	transport i gospodarka magazynowa	działalność profesjonalna, naukowa i techniczna	opieka zdrowotna i pomoc społeczna	pozostała działalność usługowa	
PODREGION CZĘSTOCHOWSKI (cd.)									
Powiat częstochowski (cd.)									
Gminy wiejskie:									
Kamienica Polska	a	412	70	68	136	45	15	13	15
	b	420	70	76	133	46	15	12	14
	c	101,9	100,0	111,8	97,8	102,2	100,0	92,3	93,3
Kłomnice	a	623	132	85	171	41	43	22	23
	b	646	132	95	173	41	49	21	21
	c	103,7	100,0	111,8	101,2	100,0	114,0	95,5	91,3
Konopiska	a	765	128	101	251	72	45	21	29
	b	743	126	94	247	72	46	21	27
	c	97,1	98,4	93,1	98,4	100,0	102,2	100,0	93,1
Kruszyna	a	174	16	46	52	11	8	4	5
	b	181	18	46	57	12	6	4	5
	c	104,0	112,5	100,0	109,6	109,1	75,0	100,0	100,0
Lelów	a	241	32	67	73	17	12	6	9
	b	246	32	72	75	19	13	4	9
	c	102,1	100,0	107,5	102,7	111,8	108,3	66,7	100,0
Mstów	a	624	124	96	180	45	41	15	23
	b	670	139	106	187	41	45	17	24
	c	107,4	112,1	110,4	103,9	91,1	109,8	113,3	104,3
Mykanów	a	1325	247	97	409	68	46	41	45
	b	1340	260	107	420	72	43	42	40
	c	101,1	105,3	110,3	102,7	105,9	93,5	102,4	88,9
Olsztyn	a	629	82	94	182	55	42	30	25
	b	620	83	84	177	56	39	29	23
	c	98,6	101,2	89,4	97,3	101,8	92,9	96,7	92,0
Poczesna	a	858	155	124	266	59	66	22	34
	b	841	151	122	254	57	67	24	37
	c	98,0	97,4	98,4	95,5	96,6	101,5	109,1	108,8

Tabl. 12. **OSOBY FIZYCZNE PROWADZĄCE DZIAŁALNOŚĆ GOSPODARCZĄ WEDŁUG WYBRANYCH SEKCJI PKD ORAZ PODREGIONÓW, POWIATÓW I GMIN (cd.)**
Stan w dniu 31 XII

WYSZCZEGÓLNIENIE a – 2014 b – 2015 c – 2014 = 100	Ogółem	W tym							
		przetwórstwo przemysłowe	budownictwo	handel; naprawa pojazdów samochodowych ^Δ	transport i gospodarka magazynowa	działalność profesjonalna, naukowa i techniczna	opieka zdrowotna i pomoc społeczna	pozostała działalność usługowa	
PODREGION CZĘSTOCHOWSKI (cd.)									
Powiat częstochowski (dok.)									
Gminy wiejskie:									
Przyrów	a	190	25	31	51	16	11	5	16
	b	190	32	27	47	18	10	4	16
	c	100,0	128,0	87,1	92,2	112,5	90,9	80,0	100,0
Rędziny	a	712	177	71	253	34	40	11	27
	b	715	170	73	243	39	38	18	33
	c	100,4	96,0	102,8	96,0	114,7	95,0	163,6	122,2
Starcza	a	157	20	31	50	13	12	5	5
	b	169	23	37	49	14	13	5	6
	c	107,6	115,0	119,4	98,0	107,7	108,3	100,0	120,0
Powiat kłobucki	a	5847	995	1001	1768	422	358	186	253
	b	5896	1000	1015	1751	422	374	202	263
	c	100,8	100,5	101,4	99,0	100,0	104,5	108,6	104,0
Gminy miejsko-wiejskie:									
Kłobuck	a	1675	293	185	521	131	149	59	60
	b	1693	295	194	508	124	160	67	62
	c	101,1	100,7	104,9	97,5	94,7	107,4	113,6	103,3
Krzepice	a	715	113	140	222	36	42	38	40
	b	744	118	141	237	35	42	44	41
	c	104,1	104,4	100,7	106,8	97,2	100,0	115,8	102,5
Gminy wiejskie:									
Lipie	a	362	77	63	116	20	20	9	15
	b	376	79	72	114	22	18	10	15
	c	103,9	102,6	114,3	98,3	110,0	90,0	111,1	100,0
Miedźno	a	483	68	94	133	60	17	9	21
	b	485	69	97	135	61	17	10	22
	c	100,4	101,5	103,2	101,5	101,7	100,0	111,1	104,8
Opatów	a	385	77	83	93	25	17	10	17
	b	371	74	79	87	24	19	9	20
	c	96,4	96,1	95,2	93,5	96,0	111,8	90,0	117,6

Tabl. 12. **OSOBY FIZYCZNE PROWADZĄCE DZIAŁALNOŚĆ GOSPODARCZĄ WEDŁUG WYBRANYCH SEKCJI PKD ORAZ PODREGIONÓW, POWIATÓW I GMIN (cd.)**
Stan w dniu 31 XII

WYSZCZEGÓLNIENIE a – 2014 b – 2015 c – 2014 = 100	Ogółem	W tym							
		przetwórstwo przemysłowe	budownictwo	handel; naprawa pojazdów samochodowych ^Δ	transport i gospodarka magazynowa	działalność profesjonalna, naukowa i techniczna	opieka zdrowotna i pomoc społeczna	pozostała działalność usługowa	
PODREGION CZĘSTOCHOWSKI									
(cd.)									
Powiat kłobucki (dok.)									
Gminy wiejskie:									
Panki	a	314	49	79	103	16	16	5	14
	b	307	45	78	101	14	17	4	15
	c	97,8	91,8	98,7	98,1	87,5	106,3	80,0	107,1
Popów	a	388	76	60	117	34	21	13	12
	b	389	80	59	119	33	19	14	11
	c	100,3	105,3	98,3	101,7	97,1	90,5	107,7	91,7
Przystajń	a	332	47	75	95	16	14	12	21
	b	334	46	81	94	20	12	11	20
	c	100,6	97,9	108,0	98,9	125,0	85,7	91,7	95,2
Wręczyca Wielka.....	a	1193	195	222	368	84	62	31	53
	b	1197	194	214	356	89	70	33	57
	c	100,3	99,5	96,4	96,7	106,0	112,9	106,5	107,5
Powiat myszkowski	a	5956	1081	654	2111	448	365	247	206
	b	5901	1061	631	2069	449	385	261	209
	c	99,1	98,1	96,5	98,0	100,2	105,5	105,7	101,5
Gmina miejska:									
Myszków	a	2465	347	270	861	141	202	137	107
	b	2417	345	264	825	136	206	145	110
	c	98,1	99,4	97,8	95,8	96,5	102,0	105,8	102,8
Gminy miejsko-wiejskie:									
Koziegłowy	a	1438	312	124	564	179	43	42	30
	b	1443	312	119	569	180	48	41	30
	c	100,3	100,0	96,0	100,9	100,6	111,6	97,6	100,0
Żarki	a	736	202	75	255	30	32	13	24
	b	732	194	73	243	36	39	15	24
	c	99,5	96,0	97,3	95,3	120,0	121,9	115,4	100,0

Tabl. 12. **OSOBY FIZYCZNE PROWADZĄCE DZIAŁALNOŚĆ GOSPODARCZĄ WEDŁUG WYBRANYCH SEKCJI PKD ORAZ PODREGIONÓW, POWIATÓW I GMIN (cd.)**
Stan w dniu 31 XII

WYSZCZEGÓLNIENIE a – 2014 b – 2015 c – 2014 = 100	Ogółem	W tym							
		przetwórstwo przemysłowe	budownictwo	handel; naprawa pojazdów samochodowych ^Δ	transport i gospodarka magazynowa	działalność profesjonalna, naukowa i techniczna	opieka zdrowotna i pomoc społeczna	pozostała działalność usługowa	
PODREGION CZĘSTOCHOWSKI (dok.)									
Powiat myszkowski (dok.)									
Gminy wiejskie:									
Niegowa	a	379	62	66	132	39	18	7	10
	b	387	62	63	134	41	17	8	11
	c	102,1	100,0	95,5	101,5	105,1	94,4	114,3	110,0
Poraj	a	938	158	119	299	59	70	48	35
	b	922	148	112	298	56	75	52	34
	c	98,3	93,7	94,1	99,7	94,9	107,1	108,3	97,1
Miasto na prawach powiatu:									
Częstochowa	a	19725	2740	1714	6330	1302	2114	1397	719
	b	19480	2674	1684	6118	1286	2166	1418	714
	c	98,8	97,6	98,2	96,7	98,8	102,5	101,5	99,3
PODREGION GLIWICKI	a	32412	2522	3850	9661	2556	3635	2346	1436
	b	32192	2551	3816	9377	2490	3725	2412	1452
	c	99,3	101,1	99,1	97,1	97,4	102,5	102,8	101,1
Powiat gliwicki	a	6814	648	988	2149	474	588	321	381
	b	6881	672	989	2107	467	645	341	392
	c	101,0	103,7	100,1	98,0	98,5	109,7	106,2	102,9
Gminy miejskie:									
Knurów	a	2010	122	221	752	133	174	96	130
	b	2023	122	221	720	133	188	109	138
	c	100,6	100,0	100,0	95,7	100,0	108,0	113,5	106,2
Pyskowice	a	1065	116	184	308	71	96	56	57
	b	1079	117	182	315	65	112	56	59
	c	101,3	100,9	98,9	102,3	91,5	116,7	100,0	103,5
Gminy miejsko-wiejskie:									
Sośnicowice	a	626	64	98	162	52	57	35	26
	b	621	68	94	163	50	65	36	26
	c	99,2	106,3	95,9	100,6	96,2	114,0	102,9	100,0
Toszek	a	434	40	72	137	27	29	16	29
	b	435	44	72	133	26	31	16	28
	c	100,2	110,0	100,0	97,1	96,3	106,9	100,0	96,6

Tabl. 12. **OSOBY FIZYCZNE PROWADZĄCE DZIAŁALNOŚĆ GOSPODARCZĄ WEDŁUG WYBRANYCH SEKCJI PKD ORAZ PODREGIONÓW, POWIATÓW I GMIN (cd.)**

Stan w dniu 31 XII

WYSZCZEGÓLNIENIE a – 2014 b – 2015 c – 2014 = 100	Ogółem	W tym							
		przetwórstwo przemysłowe	budownictwo	handel; naprawa pojazdów samochodowych ^Δ	transport i gospodarka magazynowa	działalność profesjonalna, naukowa i techniczna	opieka zdrowotna i pomoc społeczna	pozostała działalność usługowa	
PODREGION GLIWICKI (dok.)									
Powiat gliwicki (dok.)									
Gminy wiejskie:									
Gierałtowiec	a	802	91	102	262	58	80	44	45
	b	837	96	110	265	59	87	44	48
	c	104,4	105,5	107,8	101,1	101,7	108,8	100,0	106,7
Pilchowice	a	819	101	101	246	54	88	47	35
	b	825	103	106	236	53	91	52	34
	c	100,7	102,0	105,0	95,9	98,1	103,4	110,6	97,1
Rudziniec	a	725	81	142	184	57	46	23	44
	b	734	85	142	177	57	53	24	43
	c	101,2	104,9	100,0	96,2	100,0	115,2	104,3	97,7
Wielowieś	a	333	33	68	98	22	18	4	15
	b	327	37	62	98	24	18	4	16
	c	98,2	112,1	91,2	100,0	109,1	100,0	100,0	106,7
Miasta na prawach powiatu:									
Gliwice	a	15017	1169	1683	4064	1088	2113	1086	565
	b	14853	1171	1651	3938	1058	2138	1110	563
	c	98,9	100,2	98,1	96,9	97,2	101,2	102,2	99,6
Zabrze	a	10581	705	1179	3448	994	934	939	490
	b	10458	708	1176	3332	965	942	961	497
	c	98,8	100,4	99,7	96,6	97,1	100,9	102,3	101,4
PODREGION KATOWICKI	a	55651	3905	5616	16492	4613	6528	4406	2451
	b	55462	3958	5606	15918	4549	6678	4614	2481
	c	99,7	101,4	99,8	96,5	98,6	102,3	104,7	101,2
Miasta na prawach powiatu:									
Chorzów	a	8004	508	956	2491	741	763	516	348
	b	8004	519	974	2389	736	780	541	360
	c	100,0	102,2	101,9	95,9	99,3	102,2	104,8	103,4

Tabl. 12. **OSOBY FIZYCZNE PROWADZĄCE DZIAŁALNOŚĆ GOSPODARCZĄ WEDŁUG WYBRANYCH SEKCJI PKD ORAZ PODREGIONÓW, POWIATÓW I GMIN (cd.)**
Stan w dniu 31 XII

WYSZCZEGÓLNIENIE a – 2014 b – 2015 c – 2014 = 100	Ogółem	W tym							
		przetwórstwo przemysłowe	budownictwo	handel; naprawa pojazdów samochodowych ^Δ	transport i gospodarka magazynowa	działalność profesjonalna, naukowa i techniczna	opieka zdrowotna i pomoc społeczna	pozostała działalność usługowa	
PODREGION KATOWICKI (dok.)									
Miasta na prawach powiatu (dok.):									
Katowice	a	27459	1831	2259	7514	2038	3905	2761	1065
	b	27339	1832	2223	7255	2003	3967	2908	1074
	c	99,6	100,1	98,4	96,6	98,3	101,6	105,3	100,8
Mysłowice	a	5183	380	610	1580	484	556	306	255
	b	5196	390	619	1529	483	576	312	256
	c	100,3	102,6	101,5	96,8	99,8	103,6	102,0	100,4
Ruda Śląska	a	7272	594	802	2428	692	593	411	387
	b	7260	613	814	2335	685	616	432	400
	c	99,8	103,2	101,5	96,2	99,0	103,9	105,1	103,4
Siemianowice Śląskie	a	4866	371	623	1536	415	479	234	256
	b	4812	381	611	1481	406	489	229	256
	c	98,9	102,7	98,1	96,4	97,8	102,1	97,9	100,0
Świętochłowice	a	2867	221	366	943	243	232	178	140
	b	2851	223	365	929	236	250	192	135
	c	99,4	100,9	99,7	98,5	97,1	107,8	107,9	96,4
PODREGION RYBNICKI	a	37569	3251	5333	11816	2595	3374	2140	1971
	b	37535	3301	5338	11482	2551	3535	2173	2030
	c	99,9	101,5	100,1	97,2	98,3	104,8	101,5	103,0
Powiat raciborski	a	6058	645	949	1700	349	572	362	304
	b	5942	655	926	1625	337	587	345	300
	c	98,1	101,6	97,6	95,6	96,6	102,6	95,3	98,7
Gmina miejska:									
Racibórz	a	3552	364	434	1019	212	387	263	169
	b	3422	359	408	966	202	383	247	173
	c	96,3	98,6	94,0	94,8	95,3	99,0	93,9	102,4
Gminy miejsko-wiejskie:									
Krzanowice	a	210	29	54	41	10	11	8	11
	b	203	27	51	36	8	14	8	11
	c	96,7	93,1	94,4	87,8	80,0	127,3	100,0	100,0
Kuźnia Raciborska	a	548	57	83	157	40	43	28	33
	b	548	60	85	154	39	48	28	28
	c	100,0	105,3	102,4	98,1	97,5	111,6	100,0	84,8

Tabl. 12. **OSOBY FIZYCZNE PROWADZĄCE DZIAŁALNOŚĆ GOSPODARCZĄ WEDŁUG WYBRANYCH SEKCJI PKD ORAZ PODREGIONÓW, POWIATÓW I GMIN (cd.)**
Stan w dniu 31 XII

WYSZCZEGÓLNIENIE a – 2014 b – 2015 c – 2014 = 100	Ogółem	W tym							
		przetwórstwo przemysłowe	budownictwo	handel; naprawa pojazdów samochodowych ^Δ	transport i gospodarka magazynowa	działalność profesjonalna, naukowa i techniczna	opieka zdrowotna i pomoc społeczna	pozostała działalność usługowa	
PODREGION RYBNICKI (cd.)									
Powiat raciborski (dok.)									
Gminy wiejskie:									
Kornowac	a	284	22	58	102	16	15	9	14
	b	277	22	59	98	13	15	9	13
	c	97,5	100,0	101,7	96,1	81,3	100,0	100,0	92,9
Krzyżanowice	a	617	65	144	175	27	46	23	34
	b	618	74	147	169	28	49	19	35
	c	100,2	113,8	102,1	96,6	103,7	106,5	82,6	102,9
Nędza	a	332	43	69	68	14	40	13	16
	b	336	46	66	65	15	43	12	15
	c	101,2	107,0	95,7	95,6	107,1	107,5	92,3	93,8
Pietrowice Wielkie	a	281	48	56	77	12	17	7	15
	b	290	46	56	72	12	22	8	15
	c	103,2	95,8	100,0	93,5	100,0	129,4	114,3	100,0
Rudnik	a	234	17	51	61	18	13	11	12
	b	248	21	54	65	20	13	14	10
	c	106,0	123,5	105,9	106,6	111,1	100,0	127,3	83,3
Powiat rybnicki	a	4307	463	624	1380	360	309	154	265
	b	4336	473	629	1354	367	335	163	271
	c	100,7	102,2	100,8	98,1	101,9	108,4	105,8	102,3
Gmina miejsko-wiejska:									
Czerwionka-Leszczyny	a	2100	193	265	693	164	167	78	130
	b	2110	194	266	676	170	180	84	139
	c	100,5	100,5	100,4	97,5	103,7	107,8	107,7	106,9
Gminy wiejskie:									
Gaszowice	a	603	78	97	194	53	40	19	37
	b	622	84	101	190	53	47	22	39
	c	103,2	107,7	104,1	97,9	100,0	117,5	115,8	105,4
Jejkowice	a	280	37	46	86	29	17	9	17
	b	288	38	49	89	28	18	11	19
	c	102,9	102,7	106,5	103,5	96,6	105,9	122,2	111,8

Tabl. 12. **OSOBY FIZYCZNE PROWADZĄCE DZIAŁALNOŚĆ GOSPODARCZĄ WEDŁUG WYBRANYCH SEKCJI PKD ORAZ PODREGIONÓW, POWIATÓW I GMIN (cd.)**
Stan w dniu 31 XII

WYSZCZEGÓLNIENIE a – 2014 b – 2015 c – 2014 = 100	Ogółem	W tym							
		przetwórstwo przemysłowe	budownictwo	handel; naprawa pojazdów samochodowych ^Δ	transport i gospodarka magazynowa	działalność profesjonalna, naukowa i techniczna	opieka zdrowotna i pomoc społeczna	pozostała działalność usługowa	
PODREGION RYBNICKI (cd.)									
Powiat rybnicki (dok.)									
Gminy wiejskie (dok.):									
Lyski	a	550	62	95	168	46	33	17	32
	b	546	62	95	161	47	38	17	30
	c	99,3	100,0	100,0	95,8	102,2	115,2	100,0	93,8
Świerklany	a	774	93	121	239	68	52	31	49
	b	770	95	118	238	69	52	29	44
	c	99,5	102,2	97,5	99,6	101,5	100,0	93,5	89,8
Powiat wodzisławski	a	8708	803	1226	2756	606	735	513	528
	b	8748	808	1258	2669	596	772	536	543
	c	100,5	100,6	102,6	96,8	98,3	105,0	104,5	102,8
Gminy miejskie:									
Pszów	a	685	50	108	209	48	54	28	56
	b	705	46	112	212	49	59	33	52
	c	102,9	92,0	103,7	101,4	102,1	109,3	117,9	92,9
Radlin	a	942	69	117	313	68	88	52	64
	b	929	71	121	300	67	91	52	63
	c	98,6	102,9	103,4	95,8	98,5	103,4	100,0	98,4
Rydułtowy	a	1073	82	125	377	59	88	83	56
	b	1088	84	129	362	61	91	86	63
	c	101,4	102,4	103,2	96,0	103,4	103,4	103,6	112,5
Wodzisław Śląski	a	2954	230	375	925	201	303	221	158
	b	2922	233	391	875	193	309	224	163
	c	98,9	101,3	104,3	94,6	96,0	102,0	101,4	103,2
Gminy wiejskie:									
Godów	a	730	74	109	234	64	41	38	45
	b	733	74	108	238	61	49	39	44
	c	100,4	100,0	99,1	101,7	95,3	119,5	102,6	97,8
Gorzyce	a	1259	157	206	355	87	105	57	75
	b	1269	162	209	349	86	108	61	77
	c	100,8	103,2	101,5	98,3	98,9	102,9	107,0	102,7

Tabl. 12. **OSOBY FIZYCZNE PROWADZĄCE DZIAŁALNOŚĆ GOSPODARCZĄ WEDŁUG WYBRANYCH SEKCJI PKD ORAZ PODREGIONÓW, POWIATÓW I GMIN (cd.)**
Stan w dniu 31 XII

WYSZCZEGÓLNIENIE a – 2014 b – 2015 c – 2014 = 100	Ogółem	W tym							
		przetwórstwo przemysłowe	budownictwo	handel; naprawa pojazdów samochodowych ^Δ	transport i gospodarka magazynowa	działalność profesjonalna, naukowa i techniczna	opieka zdrowotna i pomoc społeczna	pozostała działalność usługowa	
PODREGION RYBNICKI (dok.)									
Powiat wodzisławski (dok.)									
Gminy wiejskie:									
Lubomia	a	390	40	91	106	24	25	19	30
	b	399	42	88	104	23	29	20	32
	c	102,3	105,0	96,7	98,1	95,8	116,0	105,3	106,7
Markłowice	a	280	38	50	94	26	11	10	12
	b	283	37	52	86	24	13	11	13
	c	101,1	97,4	104,0	91,5	92,3	118,2	110,0	108,3
Mszana	a	395	63	45	143	29	20	5	32
	b	420	59	48	143	32	23	10	36
	c	106,3	93,7	106,7	100,0	110,3	115,0	200,0	112,5
Miasta na prawach powiatu:									
Jastrzębie-Zdrój	a	4344	264	511	1534	299	346	253	233
	b	4325	269	511	1466	302	374	248	233
	c	99,6	101,9	100,0	95,6	101,0	108,1	98,0	100,0
Rybnik	a	10057	786	1404	3088	702	1053	643	462
	b	10054	785	1408	3037	675	1079	665	488
	c	100,0	99,9	100,3	98,3	96,2	102,5	103,4	105,6
Żory	a	4095	290	619	1358	279	359	215	179
	b	4130	311	606	1331	274	388	216	195
	c	100,9	107,2	97,9	98,0	98,2	108,1	100,5	108,9
PODREGION SOSNOWIECKI.....									
	a	53802	4320	6120	18875	4663	5036	2941	2085
	b	53363	4351	6062	18283	4603	5140	3036	2142
	c	99,2	100,7	99,1	96,9	98,7	102,1	103,2	102,7
Powiat będziński									
	a	12087	978	1384	4212	1134	1094	671	473
	b	11973	976	1356	4052	1119	1143	695	487
	c	99,1	99,8	98,0	96,2	98,7	104,5	103,6	103,0

Tabl. 12. **OSOBY FIZYCZNE PROWADZĄCE DZIAŁALNOŚĆ GOSPODARCZĄ WEDŁUG WYBRANYCH SEKCJI PKD ORAZ PODREGIONÓW, POWIATÓW I GMIN (cd.)**
Stan w dniu 31 XII

WYSZCZEGÓLNIENIE a – 2014 b – 2015 c – 2014 = 100	Ogółem	W tym							
		przetwórstwo przemysłowe	budownictwo	handel; naprawa pojazdów samochodowych ^Δ	transport i gospodarka magazynowa	działalność profesjonalna, naukowa i techniczna	opieka zdrowotna i pomoc społeczna	pozostała działalność usługowa	
PODREGION SOSNOWIECKI (cd.)									
Powiat będziński (dok.)									
Gminy miejskie:									
Będzin	a	5075	365	549	1801	409	494	298	226
	b	5013	365	539	1748	417	516	309	224
	c	98,8	100,0	98,2	97,1	102,0	104,5	103,7	99,1
Czeladź	a	2291	161	288	793	221	202	153	87
	b	2246	156	274	743	216	212	155	97
	c	98,0	96,9	95,1	93,7	97,7	105,0	101,3	111,5
Sławków	a	504	46	64	192	50	44	23	13
	b	496	44	62	187	46	44	23	15
	c	98,4	95,7	96,9	97,4	92,0	100,0	100,0	115,4
Wojkowice	a	633	40	68	222	53	68	42	29
	b	643	44	68	216	50	69	45	35
	c	101,6	110,0	100,0	97,3	94,3	101,5	107,1	120,7
Gmina miejsko-wiejska:									
Siewierz	a	1072	139	99	396	101	86	40	28
	b	1068	138	94	386	99	91	45	26
	c	99,6	99,3	94,9	97,5	98,0	105,8	112,5	92,9
Gminy wiejskie:									
Bobrowniki	a	930	81	120	296	117	83	47	27
	b	927	85	119	277	113	87	52	26
	c	99,7	104,9	99,2	93,6	96,6	104,8	110,6	96,3
Mierzęcice	a	545	49	80	175	79	24	14	23
	b	547	50	77	171	73	26	19	23
	c	100,4	102,0	96,3	97,7	92,4	108,3	135,7	100,0
Psary	a	1037	97	116	337	104	93	54	40
	b	1033	94	123	324	105	98	47	41
	c	99,6	96,9	106,0	96,1	101,0	105,4	87,0	102,5
Powiat zawierciański	a	8734	905	1116	3288	606	686	391	298
	b	8719	931	1113	3212	616	691	400	306
	c	99,8	102,9	99,7	97,7	101,7	100,7	102,3	102,7
Gminy miejskie:									
Poręba	a	578	95	94	190	20	42	25	16
	b	587	102	94	191	22	42	27	16
	c	101,6	107,4	100,0	100,5	110,0	100,0	108,0	100,0
Zawiercie	a	3903	343	467	1456	236	381	223	140
	b	3841	350	440	1411	231	379	224	145
	c	98,4	102,0	94,2	96,9	97,9	99,5	100,4	103,6

Tabl. 12. **OSOBY FIZYCZNE PROWADZĄCE DZIAŁALNOŚĆ GOSPODARCZĄ WEDŁUG WYBRANYCH SEKCJI PKD ORAZ PODREGIONÓW, POWIATÓW I GMIN (cd.)**
Stan w dniu 31 XII

WYSZCZEGÓLNIENIE a – 2014 b – 2015 c – 2014 = 100	Ogółem	W tym							
		przetwórstwo przemysłowe	budownictwo	handel; naprawa pojazdów samochodowych ^Δ	transport i gospodarka magazynowa	działalność profesjonalna, naukowa i techniczna	opieka zdrowotna i pomoc społeczna	pozostała działalność usługowa	
PODREGION SOSNOWIECKI (dok.)									
Gminy miejsko-wiejskie:									
Łazy	a	1399	151	154	560	96	100	47	47
	b	1404	150	163	546	102	105	47	50
	c	100,4	99,3	105,8	97,5	106,3	105,0	100,0	106,4
Ogrodzieniec	a	775	67	133	284	56	50	32	27
	b	781	74	132	270	51	57	32	29
	c	100,8	110,4	99,2	95,1	91,1	114,0	100,0	107,4
Pilica	a	497	57	58	189	58	28	16	17
	b	507	56	62	191	61	27	18	16
	c	102,0	98,2	106,9	101,1	105,2	96,4	112,5	94,1
Szczekociny	a	575	61	62	260	31	39	19	14
	b	562	64	61	252	35	34	19	13
	c	97,7	104,9	98,4	96,9	112,9	87,2	100,0	92,9
Gminy wiejskie:									
Irządze	a	113	12	18	42	14	4	1	5
	b	112	13	22	40	14	3	1	2
	c	99,1	108,3	122,2	95,2	100,0	75,0	100,0	40,0
Kroczyce	a	355	43	61	123	39	11	10	15
	b	362	43	63	124	40	13	13	14
	c	102,0	100,0	103,3	100,8	102,6	118,2	130,0	93,3
Włodowice	a	326	48	46	110	23	22	14	12
	b	344	52	48	113	26	23	16	13
	c	105,5	108,3	104,3	102,7	113,0	104,5	114,3	108,3
Żarnowiec	a	213	28	23	74	33	9	4	5
	b	219	27	28	74	34	8	3	8
	c	102,8	96,4	121,7	100,0	103,0	88,9	75,0	160,0
Miasta na prawach powiatu:									
Dąbrowa Górnicza	a	9118	726	1090	3114	763	877	504	367
	b	9025	732	1078	3007	749	899	510	367
	c	99,0	100,8	98,9	96,6	98,2	102,5	101,2	100,0
Jaworzno	a	5934	523	670	1900	523	554	371	266
	b	5988	535	676	1877	512	579	395	269
	c	100,9	102,3	100,9	98,8	97,9	104,5	106,5	101,1
Sosnowiec	a	17929	1188	1860	6361	1637	1825	1004	681
	b	17658	1177	1839	6135	1607	1828	1036	713
	c	98,5	99,1	98,9	96,4	98,2	100,2	103,2	104,7

Tabl. 12. **OSOBY FIZYCZNE PROWADZĄCE DZIAŁALNOŚĆ GOSPODARCZĄ WEDŁUG WYBRANYCH SEKCJI PKD ORAZ PODREGIONÓW, POWIATÓW I GMIN (cd.)**
Stan w dniu 31 XII

WYSZCZEGÓLNIENIE a – 2014 b – 2015 c – 2014 = 100	Ogółem	W tym							
		przetwórstwo przemysłowe	budownictwo	handel; naprawa pojazdów samochodowych ^Δ	transport i gospodarka magazynowa	działalność profesjonalna, naukowa i techniczna	opieka zdrowotna i pomoc społeczna	pozostała działalność usługowa	
PODREGION TYSKI	a	29069	2820	3956	8499	2150	3051	1673	1333
	b	29112	2821	3942	8340	2128	3174	1711	1372
	c	100,1	100,0	99,6	98,1	99,0	104,0	102,3	102,9
Powiat bieruńsko-lędziański	a	3452	377	441	1054	275	315	174	225
	b	3504	394	461	1037	270	334	173	228
	c	101,5	104,5	104,5	98,4	98,2	106,0	99,4	101,3
Gminy miejskie:									
Bieruń	a	1069	118	134	328	81	92	65	58
	b	1067	122	136	319	75	103	62	66
	c	99,8	103,4	101,5	97,3	92,6	112,0	95,4	113,8
Imielin	a	683	89	92	209	45	67	35	39
	b	702	94	93	206	47	68	35	35
	c	102,8	105,6	101,1	98,6	104,4	101,5	100,0	89,7
Lędziny	a	797	68	88	244	77	78	47	68
	b	816	72	94	237	78	84	47	69
	c	102,4	105,9	106,8	97,1	101,3	107,7	100,0	101,5
Gminy wiejskie:									
Bojszowy	a	482	56	67	147	38	43	20	32
	b	498	56	76	147	38	45	21	31
	c	103,3	100,0	113,4	100,0	100,0	104,7	105,0	96,9
Chełm Śląski	a	421	46	60	126	34	35	7	28
	b	421	50	62	128	32	34	8	27
	c	100,0	108,7	103,3	101,6	94,1	97,1	114,3	96,4
Powiat mikołowski	a	6888	808	856	1999	558	695	398	302
	b	6949	799	847	1987	556	735	420	319
	c	100,9	98,9	98,9	99,4	99,6	105,8	105,5	105,6
Gminy miejskie:									
Łaziska Górne	a	1183	125	146	377	92	118	44	67
	b	1196	132	148	373	91	119	47	71
	c	101,1	105,6	101,4	98,9	98,9	100,8	106,8	106,0
Mikołów	a	3331	409	396	874	271	361	259	131
	b	3344	405	381	862	266	382	265	131
	c	100,4	99,0	96,2	98,6	98,2	105,8	102,3	100,0
Orzesze	a	1391	170	187	443	123	121	49	63
	b	1408	163	187	448	123	132	58	73
	c	101,2	95,9	100,0	101,1	100,0	109,1	118,4	115,9

Tabl. 12. **OSOBY FIZYCZNE PROWADZĄCE DZIAŁALNOŚĆ GOSPODARCZĄ WEDŁUG WYBRANYCH SEKCJI PKD ORAZ PODREGIONÓW, POWIATÓW I GMIN (dok.)**
Stan w dniu 31 XII

WYSZCZEGÓLNIENIE a – 2014 b – 2015 c – 2014 = 100	Ogółem	W tym							
		przetwórstwo przemysłowe	budownictwo	handel; naprawa pojazdów samochodowych ^Δ	transport i gospodarka magazynowa	działalność profesjonalna, naukowa i techniczna	opieka zdrowotna i pomoc społeczna	pozostała działalność usługowa	
PODREGION TYSKI (dok.)									
Powiat bieruńsko-lędziński (dok.)									
Gminy wiejskie:									
Ornontowice	a	367	34	46	127	28	36	11	13
	b	374	33	51	123	30	39	13	15
	c	101,9	97,1	110,9	96,9	107,1	108,3	118,2	115,4
Wry	a	616	70	81	178	44	59	35	28
	b	627	66	80	181	46	63	37	29
	c	101,8	94,3	98,8	101,7	104,5	106,8	105,7	103,6
Powiat pszczyński	a	8545	858	1651	2400	502	718	406	409
	b	8550	848	1634	2385	507	752	412	421
	c	100,1	98,8	99,0	99,4	101,0	104,7	101,5	102,9
Gmina miejsko-wiejska:									
Pszczyna	a	4781	483	1040	1237	271	442	246	190
	b	4772	470	1021	1234	268	450	256	194
	c	99,8	97,3	98,2	99,8	98,9	101,8	104,1	102,1
Gminy wiejskie:									
Goczałkowice-Zdrój	a	664	85	137	174	33	44	34	31
	b	673	82	140	170	34	52	33	36
	c	101,4	96,5	102,2	97,7	103,0	118,2	97,1	116,1
Kobiór	a	430	45	79	111	26	48	21	19
	b	435	44	76	112	25	52	20	22
	c	101,2	97,8	96,2	100,9	96,2	108,3	95,2	115,8
Miedzna	a	857	66	136	286	61	53	38	62
	b	859	66	135	292	62	58	38	62
	c	100,2	100,0	99,3	102,1	101,6	109,4	100,0	100,0
Pawłowice	a	1097	93	140	381	63	86	45	75
	b	1083	98	140	363	63	89	44	75
	c	98,7	105,4	100,0	95,3	100,0	103,5	97,8	100,0
Suszec	a	716	86	119	211	48	45	22	32
	b	728	88	122	214	55	51	21	32
	c	101,7	102,3	102,5	101,4	114,6	113,3	95,5	100,0
Miasto na prawach powiatu									
Tychy	a	10184	777	1008	3046	815	1323	695	397
	b	10109	780	1000	2931	795	1353	706	404
	c	99,3	100,4	99,2	96,2	97,5	102,3	101,6	101,8

Tabl. 13. **SPÓŁKI HANDLOWE WEDŁUG FORM PRAWNYCH ORAZ WYBRANYCH SEKCJI PKD**

Stan w dniu 31 XII

WYSZCZEGÓLNIENIE a – 2014 b – 2015 c – 2014 = 100	Ogółem	Spółki kapitałowe			Spółki osobowe					
		razem	akcyjne	z o.o.	razem	jawne	partner- skie	koman- dytowe	koman- dytowo- akcyjne	
OGÓŁEM	a	43862¹	37443	1234	36209	6419	4425	241	1416	337
	b	47907¹	40899	1262	39637	7008	4569	259	1856	324
	c	109,2	109,2	102,3	109,5	109,2	103,3	107,5	131,1	96,1
w tym:										
Górnictwo i wydobywanie	a	306	273	21	252	33	11	–	21	1
	b	325	287	20	267	38	12	–	25	1
	c	106,2	105,1	95,2	106,0	115,2	109,1	x	119,0	100,0
Przetwórstwo przemysłowe	a	7094	6158	304	5854	936	709	–	198	29
	b	7583	6543	308	6235	1040	739	–	274	27
	c	106,9	106,3	101,3	106,5	111,1	104,2	x	138,4	93,1
Wytwarzanie i zaopatrywanie w energię elektryczną, gaz, parę wodną i gorącą wodę ^Δ	a	396	375	34	341	21	9	–	11	1
	b	443	414	34	380	29	10	–	16	3
	c	111,9	110,4	100,0	111,4	138,1	111,1	x	145,5	300,0
Dostawa wody; gospodarowanie ściekami i odpadami; rekultywacja ^Δ	a	632	582	33	549	50	28	–	19	3
	b	688	632	33	599	56	31	–	22	3
	c	108,9	108,6	100,0	109,1	112,0	110,7	x	115,8	100,0
Budownictwo	a	5455	4880	142	4738	575	335	–	203	37
	b	5928	5263	141	5122	665	351	–	287	27
	c	108,7	107,8	99,3	108,1	115,7	104,8	x	141,4	73,0
Handel; naprawa pojazdów samochodowych ^Δ	a	13279	10879	229	10650	2400	1921	1	421	57
	b	14203	11697	224	11473	2506	1931	1	525	49
	c	107,0	107,5	97,8	107,7	104,4	100,5	100,0	124,7	86,0
Transport i gospodarka magazynowa	a	1795	1498	31	1467	297	248	–	44	5
	b	1997	1683	31	1652	314	247	–	63	4
	c	111,3	112,3	100,0	112,6	105,7	99,6	x	143,2	80,0
Zakwaterowanie i gastronomia ^Δ	a	913	798	13	785	115	90	–	19	6
	b	1025	883	13	870	142	100	–	36	6
	c	112,3	110,7	100,0	110,8	123,5	111,1	x	189,5	100,0

Tabl. 13. **SPÓŁKI HANDLOWE WEDŁUG FORM PRAWNYCH ORAZ WYBRANYCH SEKCJI PKD (dok.)**

Stan w dniu 31 XII

WYSZCZEGÓLNIENIE a – 2014 b – 2015 c – 2014 = 100	Ogółem	Spółki kapitałowe			Spółki osobowe					
		razem	akcyjne	z o.o.	razem	jawne	partner- skie	koman- dytowe	koman- dytowo- akcyjne	
Informacja i komunikacja	a	2124	1948	66	1882	176	116	–	55	5
	b	2290	2099	67	2032	191	119	–	66	6
	c	107,8	107,8	101,5	108,0	108,5	102,6	x	120,0	120,0
Działalność finansowa										
i ubezpieczeniowa	a	1358	1167	110	1057	191	106	–	40	45
	b	1525	1317	118	1199	208	112	–	49	47
	c	112,3	112,9	107,3	113,4	108,9	105,7	x	122,5	104,4
Obsługa rynku nieruchomości ^Δ	a	1806	1470	63	1407	336	143	1	109	83
	b	2059	1669	71	1598	390	167	1	139	83
	c	114,0	113,5	112,7	113,6	116,1	116,8	100,0	127,5	100,0
Działalność profesjonalna,										
naukowa i techniczna	a	4312	3754	96	3658	558	225	132	161	40
	b	4905	4296	103	4193	609	233	143	191	42
	c	113,8	114,4	107,3	114,6	109,1	103,6	108,3	118,6	105,0
Administrowanie i działalność										
wspierająca ^Δ	a	1668	1485	28	1457	183	122	–	48	13
	b	1912	1707	27	1680	205	124	–	68	13
	c	114,6	114,9	96,4	115,3	112,0	101,6	x	141,7	100,0
Edukacja										
	a	402	349	5	344	53	45	–	6	2
	b	449	392	6	386	57	45	–	10	2
	c	111,7	112,3	120,0	112,2	107,5	100,0	x	166,7	100,0
Opieka zdrowotna i pomoc										
społeczna	a	1363	939	13	926	424	267	107	42	8
	b	1492	1016	15	1001	476	292	114	61	9
	c	109,5	108,2	115,4	108,1	112,3	109,4	106,5	145,2	112,5
Działalność związana z kulturą,										
rozrywką i rekreacją	a	402	372	37	335	30	22	–	8	–
	b	450	412	39	373	38	27	–	11	–
	c	111,9	110,8	105,4	111,3	126,7	122,7	x	137,5	x
Pozostała działalność usługowa										
	a	313	289	4	285	24	17	–	5	2
	b	355	332	5	327	23	16	–	5	2
	c	113,4	114,9	125,0	114,7	95,8	94,1	x	100,0	100,0

^Δ W pdziale według sekcji PKD – bez podmiotów, dla których informacja o rodzaju przeważającej działalności nie występuje w rejestrze REGON.

Tabl. 14. **SPÓŁKI HANDLOWE WEDŁUG FORM PRAWNYCH ORAZ PODREGIONÓW I POWIATÓW**
Stan w dniu 31 XII

WYSZCZEGÓLNIENIE a – 2014 b – 2015 c – 2014 = 100		Ogółem	Spółki kapitałowe			Spółki osobowe				
			razem	akcyjne	z o.o.	razem	jawne	partner- skie	koman- dytowe	koman- dytowo- akcyjne
WOJEWÓDZTWO	a	43862	37443	1234	36209	6419	4425	241	1416	337
	b	47907	40899	1262	39637	7008	4569	259	1856	324
	c	109,2	109,2	102,3	109,5	109,2	103,3	107,5	131,1	96,1
Podregion bielski	a	6343	5254	158	5096	1089	775	19	241	54
	b	6897	5671	153	5518	1226	806	20	352	48
	c	108,7	107,9	96,8	108,3	112,6	104,0	105,3	146,1	88,9
Powiaty:										
bielski	a	947	729	16	713	218	171	4	37	6
	b	1058	809	18	791	249	177	4	61	7
	c	111,7	111,0	112,5	110,9	114,2	103,5	100,0	164,9	116,7
cieszyński	a	1475	1251	27	1224	224	179	4	36	5
	b	1546	1311	24	1287	235	180	3	46	6
	c	104,8	104,8	88,9	105,1	104,9	100,6	75,0	127,8	120,0
żywiecki	a	627	506	17	489	121	95	2	22	2
	b	690	545	17	528	145	96	3	42	4
	c	110,0	107,7	100,0	108,0	119,8	101,1	150,0	190,9	200,0
Miasto na prawach powiatu:										
Bielsko-Biała	a	3294	2768	98	2670	526	330	9	146	41
	b	3603	3006	94	2912	597	353	10	203	31
	c	109,4	108,6	95,9	109,1	113,5	107,0	111,1	139,0	75,6
Podregion bytomski	a	3274	2785	80	2705	489	345	10	111	23
	b	3549	3006	80	2926	543	371	12	141	19
	c	108,4	107,9	100,0	108,2	111,0	107,5	120,0	127,0	82,6
Powiaty:										
lubliniecki	a	375	301	7	294	74	55	–	15	4
	b	397	315	8	307	82	59	–	20	3
	c	105,9	104,7	114,3	104,4	110,8	107,3	x	133,3	75,0
tarnogórski	a	1238	1053	35	1018	185	135	4	35	11
	b	1353	1143	32	1111	210	148	4	47	11
	c	109,3	108,5	91,4	109,1	113,5	109,6	100,0	134,3	100,0
Miasta na prawach powiatu:										
Bytom	a	1257	1086	32	1054	171	104	6	53	8
	b	1360	1173	34	1139	187	111	8	63	5
	c	108,2	108,0	106,3	108,1	109,4	106,7	133,3	118,9	62,5
Piekary Śląskie	a	404	345	6	339	59	51	–	8	–
	b	439	375	6	369	64	53	–	11	–
	c	108,7	108,7	100,0	108,8	108,5	103,9	x	137,5	x
Podregion częstochowski	a	3970	3249	100	3149	721	542	13	143	23
	b	4349	3554	98	3456	795	562	14	195	24
	c	109,5	109,4	98,0	109,7	110,3	103,7	107,7	136,4	104,3

Tabl. 14. **SPÓŁKI HANDLOWE WEDŁUG FORM PRAWNYCH ORAZ PODREGIONÓW I POWIATÓW (cd.)**
Stan w dniu 31 XII

WYSZCZEGÓLNIENIE a – 2014 b – 2015 c – 2014 = 100	Ogółem	Spółki kapitałowe			Spółki osobowe					
		razem	akcyjne	z o.o.	razem	jawne	partner- skie	koman- dytowe	koman- dytowo- akcyjne	
Podregion częstochowski (dok.)										
Powiaty:										
częstochowski	a	457	358	8	350	99	82	–	15	2
	b	490	378	7	371	112	85	–	25	2
	c	107,2	105,6	87,5	106,0	113,1	103,7	x	166,7	100,0
kłobucki	a	285	187	3	184	98	91	–	7	–
	b	317	214	3	211	103	88	–	13	2
	c	111,2	114,4	100,0	114,7	105,1	96,7	x	185,7	x
myszkowski	a	357	285	11	274	72	54	1	16	1
	b	396	318	10	308	78	58	1	19	–
	c	110,9	111,6	90,9	112,4	108,3	107,4	100,0	118,8	x
Miasto na prawach powiatu:										
Częstochowa	a	2871	2419	78	2341	452	315	12	105	20
	b	3146	2644	78	2566	502	331	13	138	20
	c	109,6	109,3	100,0	109,6	111,1	105,1	108,3	131,4	100,0
Podregion gliwicki	a	4936	4304	130	4174	632	470	35	115	12
	b	5389	4720	132	4588	669	477	35	144	13
	c	109,2	109,7	101,5	109,9	105,9	101,5	100,0	125,2	108,3
Powiat:										
gliwicki	a	597	494	11	483	103	74	7	19	3
	b	759	649	12	637	110	76	7	26	1
	c	127,1	131,4	109,1	131,9	106,8	102,7	100,0	136,8	33,3
Miasta na prawach powiatu:										
Gliwice	a	3074	2728	83	2645	346	254	19	66	7
	b	3265	2905	88	2817	360	259	19	72	10
	c	106,2	106,5	106,0	106,5	104,0	102,0	100,0	109,1	142,9
Zabrze	a	1265	1082	36	1046	183	142	9	30	2
	b	1365	1166	32	1134	199	142	9	46	2
	c	107,9	107,8	88,9	108,4	108,7	100,0	100,0	153,3	100,0
Podregion katowicki	a	12941	11370	479	10891	1571	864	97	450	160
	b	14206	12484	497	11987	1722	890	105	569	158
	c	109,8	109,8	103,8	110,1	109,6	103,0	108,2	126,4	98,8
Miasta na prawach powiatu:										
Chorzów	a	1230	1063	44	1019	167	112	4	37	14
	b	1350	1164	41	1123	186	116	5	53	12
	c	109,8	109,5	93,2	110,2	111,4	103,6	125,0	143,2	85,7
Katowice	a	9417	8360	362	7998	1057	529	76	313	139
	b	10394	9244	383	8861	1150	533	83	397	137
	c	110,4	110,6	105,8	110,8	108,8	100,8	109,2	126,8	98,6
Mysłowice	a	717	609	33	576	108	68	8	31	1
	b	778	656	33	623	122	71	8	41	2
	c	108,5	107,7	100,0	108,2	113,0	104,4	100,0	132,3	200,0

Tabl. 14. **SPÓŁKI HANDLOWE WEDŁUG FORM PRAWNYCH ORAZ PODREGIONÓW I POWIATÓW (cd.)**
Stan w dniu 31 XII

WYSZCZEGÓLNIENIE a – 2014 b – 2015 c – 2014 = 100	Ogółem	Spółki kapitałowe			Spółki osobowe					
		razem	akcyjne	z o.o.	razem	jawne	partner- skie	koman- dytowe	koman- dytowo- akcyjne	
Podregion katowicki (dok.)										
Miasta na prawach powiatu (dok.):										
Ruda Śląska	a	744	629	17	612	115	78	1	33	3
	b	794	666	18	648	128	86	1	37	4
	c	106,7	105,9	105,9	105,9	111,3	110,3	100,0	112,1	133,3
Siemianowice Śląskie	a	543	458	18	440	85	51	8	23	3
	b	580	488	18	470	92	54	8	27	3
	c	106,8	106,6	100,0	106,8	108,2	105,9	100,0	117,4	100,0
Świętochłowice	a	290	251	5	246	39	26	–	13	–
	b	310	266	4	262	44	30	–	14	–
	c	106,9	106,0	80,0	106,5	112,8	115,4	x	107,7	x
Podregion rybnicki	a	3689	3128	74	3054	561	442	37	67	15
	b	3944	3347	78	3269	597	448	40	93	16
	c	106,9	107,0	105,4	107,0	106,4	101,4	108,1	138,8	106,7
Powiaty:										
raciborski	a	692	604	12	592	88	73	2	12	1
	b	718	630	13	617	88	73	2	12	1
	c	103,8	104,3	108,3	104,2	100,0	100,0	100,0	100,0	100,0
rybnicki	a	212	173	6	167	39	26	9	3	1
	b	235	186	6	180	49	29	9	10	1
	c	110,8	107,5	100,0	107,8	125,6	111,5	100,0	333,3	100,0
wodzisławski	a	672	548	9	539	124	104	11	9	–
	b	732	596	9	587	136	108	12	16	–
	c	108,9	108,8	100,0	108,9	109,7	103,8	109,1	177,8	x
Miasta na prawach powiatu:										
Jastrzębie-Zdrój	a	373	325	13	312	48	39	3	5	1
	b	411	360	13	347	51	40	4	7	–
	c	110,2	110,8	100,0	111,2	106,3	102,6	133,3	140,0	x
Rybnik	a	1282	1106	30	1076	176	130	8	30	8
	b	1358	1172	33	1139	186	133	9	35	9
	c	105,9	106,0	110,0	105,9	105,7	102,3	112,5	116,7	112,5
Żory	a	458	372	4	368	86	70	4	8	4
	b	490	403	4	399	87	65	4	13	5
	c	107,0	108,3	100,0	108,4	101,2	92,9	100,0	162,5	125,0
Podregion sosnowiecki	a	5210	4435	133	4302	775	570	18	161	26
	b	5714	4900	142	4758	814	579	20	194	21
	c	109,7	110,5	106,8	110,6	105,0	101,6	111,1	120,5	80,8

Tabl. 14. **SPÓŁKI HANDLOWE WEDŁUG FORM PRAWNYCH ORAZ PODREGIONÓW I POWIATÓW (dok.)**
Stan w dniu 31 XII

WYSZCZEGÓLNIENIE a – 2014 b – 2015 c – 2014 = 100	Ogółem	Spółki kapitałowe			Spółki osobowe					
		razem	akcyjne	z o.o.	razem	jawne	partner- skie	koman- dytowe	koman- dytowo- akcyjne	
Podregion sosnowiecki (dok.)										
Powiaty:										
będziński	a	1123	959	24	935	164	123	3	31	7
	b	1250	1074	25	1049	176	128	3	40	5
	c	111,3	112,0	104,2	112,2	107,3	104,1	100,0	129,0	71,4
zawierciański	a	469	374	13	361	95	80	–	14	1
	b	490	397	14	383	93	77	2	14	–
	c	104,5	106,1	107,7	106,1	97,9	96,3	x	100,0	x
Miasta na prawach powiatu:										
Dąbrowa Górnicza	a	1278	1113	39	1074	165	107	5	47	6
	b	1386	1211	41	1170	175	110	5	54	6
	c	108,5	108,8	105,1	108,9	106,1	102,8	100,0	114,9	100,0
Jaworzno	a	619	518	12	506	101	76	3	18	4
	b	703	588	13	575	115	81	3	28	3
	c	113,6	113,5	108,3	113,6	113,9	106,6	100,0	155,6	75,0
Sosnowiec	a	1721	1471	45	1426	250	184	7	51	8
	b	1885	1630	49	1581	255	183	7	58	7
	c	109,5	110,8	108,9	110,9	102,0	99,5	100,0	113,7	87,5
Podregion tyski	a	3499	2918	80	2838	581	417	12	128	24
	b	3859	3217	82	3135	642	436	13	168	25
	c	110,3	110,2	102,5	110,5	110,5	104,6	108,3	131,3	104,2
Powiaty:										
bieruńsko-łędziński	a	301	245	7	238	56	39	1	13	3
	b	326	267	8	259	59	41	1	15	2
	c	108,3	109,0	114,3	108,8	105,4	105,1	100,0	115,4	66,7
mikołowski	a	891	732	21	711	159	114	4	29	12
	b	992	818	21	797	174	120	4	38	12
	c	111,3	111,7	100,0	112,1	109,4	105,3	100,0	131,0	100,0
pszczyński	a	805	659	18	641	146	114	4	25	3
	b	883	723	18	705	160	119	4	34	3
	c	109,7	109,7	100,0	110,0	109,6	104,4	100,0	136,0	100,0
Miasto na prawach powiatu:										
Tychy	a	1502	1282	34	1248	220	150	3	61	6
	b	1658	1409	35	1374	249	156	4	81	8
	c	110,4	109,9	102,9	110,1	113,2	104,0	133,3	132,8	133,3

Tabl. 15. **SPÓŁKI HANDLOWE WEDŁUG RODZAJU KAPITAŁU ORAZ FORM PRAWNYCH**
Stan w dniu 31 XII

WYSZCZEGÓLNIENIE a – 2014 b – 2015 c – 2014 = 100	Ogółem ¹	Z udziałem kapitału					
		Skarbu Państwa	państwo- wych osób prawnych	samorządu teryto- rialnego	prywatnego krajowego	zagranicz- nego	
OGÓŁEM	a	43862²	152	491	320	39414	6704
	b	47907²	144	510	325	41095	6830
	c	109,2	94,7	103,9	101,6	104,3	101,9
Spółki kapitałowe	a	37443	152	465	320	33085	6536
	b	40899	144	473	324	34530	6656
	c	109,2	94,7	101,7	101,3	104,4	101,8
akcyjne	a	1234	92	81	61	1098	149
	b	1262	83	82	58	1120	148
	c	102,3	90,2	101,2	95,1	102,0	99,3
z o.o.	a	36209	60	384	259	31987	6387
	b	39637	61	391	266	33410	6508
	c	109,5	101,7	101,8	102,7	104,4	101,9
Spółki osobowe	a	6419	–	26	–	6329	168
	b	7008	–	37	1	6565	174
	c	109,2	x	142,3	x	103,7	103,6
partnerskie	a	241	–	–	–	241	–
	b	259	–	–	–	247	–
	c	107,5	x	x	x	102,5	x
jawne	a	4425	–	–	–	4417	32
	b	4569	–	1	–	4451	36
	c	103,3	x	x	x	100,8	112,5
komandytowe	a	1416	–	22	–	1337	125
	b	1856	–	31	1	1552	127
	c	131,1	x	140,9	x	116,1	101,6
komandytowo-akcyjne	a	337	–	4	–	334	11
	b	324	–	5	–	315	11
	c	96,1	x	125,0	x	94,3	100,0

¹ Sumy danych według rodzajów kapitału nie równają się ich ogólnej liczbie, ponieważ spółki o mieszanym kapitale występują w dwóch lub więcej rubrykach tablicy, zależnie od rodzajów kapitału zaangażowanego w spółce. ² W pdziale według rodzaju kapitału – bez podmiotów, dla których informacja o formie własności nie występuje w rejestrze REGON.

Tabl. 16. **SPÓŁKI HANDLOWE WEDŁUG RODZAJU KAPITAŁU ORAZ SEKCJI PKD**
Stan w dniu 31 XII

WYSZCZEGÓLNIENIE a – 2014 b – 2015 c – 2014 = 100	Ogółem ¹	Z udziałem kapitału					
		Skarbu Państwa	państwo- wych osób prawnych	samorządu teryto- rialnego	prywatnego krajowego	zagranicz- nego	
OGÓŁEM	a	43862²	152	491	320	39414	6704
	b	47907²	144	510	325	41095	6830
	c	109,2	94,7	103,9	101,6	104,3	101,9
Rolnictwo, leśnictwo, łowiectwo i rybactwo	a	232	–	1	–	212	40
	b	249	1	1	–	212	43
	c	107,3	x	100,0	x	100,0	107,5
Górnictwo i wydobywanie	a	306	10	13	4	275	38
	b	325	10	13	4	282	40
	c	106,2	100,0	100,0	100,0	102,5	105,3
Przetwórstwo przemysłowe	a	7094	51	131	14	6182	1465
	b	7583	49	131	15	6411	1500
	c	106,9	96,1	100,0	107,1	103,7	102,4
Wytwarzanie i zaopatrywanie w energię elektryczną, gaz, parę wodną i gorącą wodę ^Δ	a	396	11	17	17	342	49
	b	443	9	15	15	356	57
	c	111,9	81,8	88,2	88,2	104,1	116,3
Dostawa wody; gospodarowanie ściekami i odpadami; rekultywacja ^Δ	a	632	5	13	100	499	94
	b	688	6	13	102	529	93
	c	108,9	120,0	100,0	102,0	106,0	98,9
Budownictwo	a	5455	8	70	25	5143	558
	b	5928	9	76	25	5354	577
	c	108,7	112,5	108,6	100,0	104,1	103,4
Handel; naprawa pojazdów samochodowych ^Δ	a	13279	14	82	7	11565	2599
	b	14203	12	86	9	11919	2632
	c	107,0	85,7	104,9	128,6	103,1	101,3
Transport i gospodarka magazynowa	a	1795	11	17	20	1588	302
	b	1997	10	17	19	1664	309
	c	111,3	90,9	100,0	95,0	104,8	102,3

Tabl. 16. **SPÓŁKI HANDLOWE WEDŁUG RODZAJU KAPITAŁU ORAZ SEKCJI PKD (dok.)**
Stan w dniu 31 XII

WYSZCZEGÓLNIENIE a – 2014 b – 2015 c – 2014 = 100	Ogółem ¹	Rodzaj kapitału				
		Skarbu Państwa	państwo- wych osób prawnych	samorządu teryto- rialnego	prywatnego krajowego	zagranicz- nego
Zakwaterowanie i gastronomia ^Δ	a 913	3	14	1	804	163
	b 1025	3	13	2	850	166
	c 112,3	100,0	92,9	200,0	105,7	101,8
Informacja i komunikacja	a 2124	3	18	6	1975	235
	b 2290	3	19	6	2016	235
	c 107,8	100,0	105,6	100,0	102,1	100,0
Działalność finansowa i ubezpieczeniowa	a 1358	3	16	6	1296	89
	b 1525	2	17	6	1362	90
	c 112,3	66,7	106,3	100,0	105,1	101,1
Obsługa rynku nieruchomości ^Δ	a 1806	15	20	47	1638	209
	b 2059	13	26	47	1745	206
	c 114,0	86,7	130,0	100,0	106,5	98,6
Działalność profesjonalna, naukowa i techniczna	a 4312	12	39	16	4053	416
	b 4905	12	43	17	4325	424
	c 113,8	100,0	110,3	106,3	106,7	101,9
Administrowanie i działalność wspierająca ^Δ	a 1668	1	18	8	1484	269
	b 1912	1	18	11	1588	278
	c 114,6	100,0	100,0	137,5	107,0	103,3
Administracja publiczna i obrona narodowa; obowiązkowe zabezpieczenia społeczne	a 10	–	–	–	10	1
	b 10	–	–	–	10	1
	c 100,0	x	x	x	100,0	100,0
Edukacja	a 402	2	7	2	385	33
	b 449	2	6	2	404	35
	c 111,7	100,0	85,7	100,0	104,9	106,1
Opieka zdrowotna i pomoc społeczna	a 1363	3	7	29	1311	54
	b 1492	2	8	31	1372	49
	c 109,5	66,7	114,3	106,9	104,7	90,7
Działalność związana z kulturą, rozrywką i rekreacją	a 402	–	3	18	360	61
	b 450	–	3	14	384	60
	c 111,9	x	100,0	77,8	106,7	98,4
Pozostała działalność usługowa	a 313	–	5	–	291	29
	b 355	–	5	–	307	34
	c 113,4	x	100,0	x	105,5	117,2

¹ Sumy danych według rodzajów kapitału nie równają się ich ogólnej liczbie, ponieważ spółki o mieszanym kapitale występują w dwóch lub więcej rubrykach tablicy, zależnie od rodzajów kapitału zaangażowanego w spółce. ² W podziale według sekcji PKD, rodzaju kapitału – bez podmiotów, dla których informacja o rodzaju przeważającej działalności lub formie własności nie występuje w rejestrze REGON.